

ESCALERAS STAIRS

GRES ARAGÓN
SOLUTIONS FOR LIVING

¿Por qué elegir Gres Aragón para tus escaleras?

Why choose Gres Aragón for your stairs?

Así que, elige color, acabado, tamaño y diseño, y Gres Aragón hará el resto, para que tus proyectos ofrezcan el mejor resultado, siempre con las máximas garantías de calidad y servicio.

So, you only have to select the colour, finish, size and design, and Gres Aragón will do the rest, for your project to offer the best result, always with the maximum guarantee of quality and service

Desde los inicios de la historia de Gres Aragón nuestro empeño ha sido crear y fabricar piezas cerámicas que den soluciones a todos aquellos encuentros arquitectónicos que se pueden dar en una construcción, creando espacios de calidad, resistentes y con prestaciones del máximo nivel tanto para uso exterior como interior, de ahí nuestro lema: "Solutions for living".

De toda la gama de productos que ofrecemos, nuestro buque insignia ha sido, es y será el peldaño y todas las piezas especiales que permiten la construcción de todo tipo de escaleras de forma integral. Desde un pequeño peldaño klinker con frontis redondeado y diseño minimalista hasta llegar a los actuales peldaños de gran tamaño, digitalmente impresos, porcelánicos y acabados tanto de exterior como de interior, han pasado unos años en los que ha sido clave la inversión en I+D+i, equipamiento y formación para ofrecer un producto con excelentes cualidades estéticas y técnicas, versátil y vanguardista.

Peldaños, zanquines, tapas para peldaños, esquinas, rodapiés..., todo lo que necesites para tus construcciones lo podrás conseguir con Gres Aragón. Acabados de interior y exterior para que no haya límites en tus creaciones, y una gran variedad de diseños, colores y formatos.

Since the beginning of our history, Gres Aragón is committed to create and produce ceramic pieces providing solutions to all those encounters you can find in a construction site. In doing so, is creating quality and resistant spaces with the highest level of performance for both outdoor and indoor. That is where our claim "Solutions for living" stands for.

Out of the whole range of products we offer, our flagship has been, is and will be the stair step and all the special pieces that allow the construction of all types of stairs in an integral way. Starting from a small klinker step with a rounded front and minimalist design. To the current large steps, digitally printed, porcelain and outdoor and indoor finishing.

Key factors have been during recent times our investment strategy in R&D&I, production machines and HR training, so as to supply the market a wide product range accomplishing excellent aesthetic and technical qualities, versatile and avant-garde.

Steps, strings, step covers, corners, skirting boards..., you can get everything you need for your constructions with Gres Aragón. Interior and exterior finishes so that there are no limits in your creations, and a wide variety of designs, colors and formats.

GRES ARAGÓN
SOLUTIONS FOR LIVING



ÍNDICE

INDEX

- 1** **Introducción**
Introduction
- 4** **Propiedades de las escaleras Gres Aragón**
Gres Aragon stairs features
- 7** **¿Qué piezas cerámicas componen una escalera?**
What ceramic pieces make up a stair?
- 8** **Escaleras porcelánico**
Porcelain stairs
 - 8 Urban
 - 12 Tibet
 - 16 Marble
 - 20 Ordesa
 - 24 Petra
 - 28 Rodeno
 - 32 Ítaca
- 36** **Colocación peldaños porcelánicos**
Laying instructions for porcelain steps
- 38** **Cerámica antibacteriana**
Anti-bacterial ceramic tiles
- 40** **Escaleras klinker**
Klinker stairs
 - 40 Mytho
 - 44 Esmaltados Classic
 - 48 Columbia
 - 52 Antic
 - 56 Stone
 - 60 Tatra
 - 64 Orión
 - 68 Capri
 - 72 Natural
 - 76 Natural Classic
 - 80 Cotto
 - 84 Jasper
- 88** **Colocación klinker**
Laying instructions for klinker steps
- 90** **Características técnicas y datos de embalaje**
Technical and packing information

Propiedades de las escaleras Gres Aragón

Gres Aragon stairs features

Diseño Design



Piedras, mármoles, cemento, maderas y un sinfín de diseños gracias a la tecnología de impresión digital que hace que nuestras piezas cerámicas sean capaces de ofrecer casi cualquier aspecto. Además, se funden estéticamente con nuestras bases para interior y exterior. Continuidad de diseño garantizada.

Stones, marbles, cement, woods and endless designs thanks to digital printing technology that allows our ceramic pieces to offer almost any look. In addition, they blend aesthetically with our indoor and outdoor bases. Design continuity is so guaranteed.



Acabados In & Out In & Out finishing



Nuestros peldaños se ofrecen en distintos acabados para que cumplan con las exigencias de antideslizamiento en *exteriores* o tengan un acabado liso en *interiores*.

Our steps are available in different finishing so that they cover the demands of anti-slip for *outdoor* or smooth finish for *indoor* applications.



Sostenibles Sustainable



Nuestras piezas especiales se elaboran con materias primas como arcilla y agua. Su extracción y proceso productivo son respetuosos con el medio ambiente y se recicla hasta el 100% del agua utilizada en su fabricación, siendo un producto con un *contenido reciclado del 45%*. La sostenibilidad y el respeto al medio ambiente son valores clave para Gres Aragón.

Our special pieces are made with raw materials such as clay and water. Its extraction and production processes are respectful with the environment and up to 100% of the water used in its manufacture is recycled, being a product with a *45% of recycled content*. Sustainability and the environmental respect are crucial values for Gres Aragón.



Variedad de tamaños Wide range of sizes



Hasta 180 cm. de longitud en peldaños y tabicas.

Up to 180 cm. in length in steps and risers.



Higiénicas y antibacterianas

Hygienic and antibacterial



Nuestras piezas especiales porcelánicas están dotados de altas prestaciones higiénicas y son de *fácil limpieza y mantenimiento*. Según norma ISO 22196:2011 nuestra gama porcelánico tiene un índice de eficacia bactericida $R > 2$, que equivale a una reducción del 99% de las bacterias.

Compared to other materials, against time, humidity and inclement weather, in ensuring *good maintenance*.

According to ISO 22196: 2011 our porcelain range has a bactericidal efficacy index $R > 2$, which is equivalent to a 99% reduction in bacteria.



Gama de complementos

Range of accessories

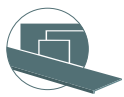

Disponemos de una gran gama de *piezas especiales*, así como bases que nos permiten crear *espacios estéticamente uniformes* tanto en interior como exterior.

We offer a wide range of special pieces, as well as tiles that allows creating *aesthetically uniform spaces* both for indoor and outdoor.

Peldaños monopieza

Monolithic steps



Nuestros peldaños están hechos de una sola pieza. Lo que les confiere mayor durabilidad al ser extruidos y no pegados (uniendo piezas cerámicas), óptima estética (en ausencia de juntas de unión) y facilita su rápida colocación en obra.

Nuestros peldaños son rectificados y con perfecto acabado biselado, para garantizar la máxima estabilidad dimensional.

Our steps are made from a single piece. They have a greater durability because they are extruded and not glued (joining ceramic pieces), optimal aesthetics (in the absence of union joints) and facilitates their quick and easy installation on site.

Our steps are rectified and with a perfect beveled finish, to guarantee maximum dimensional stability.

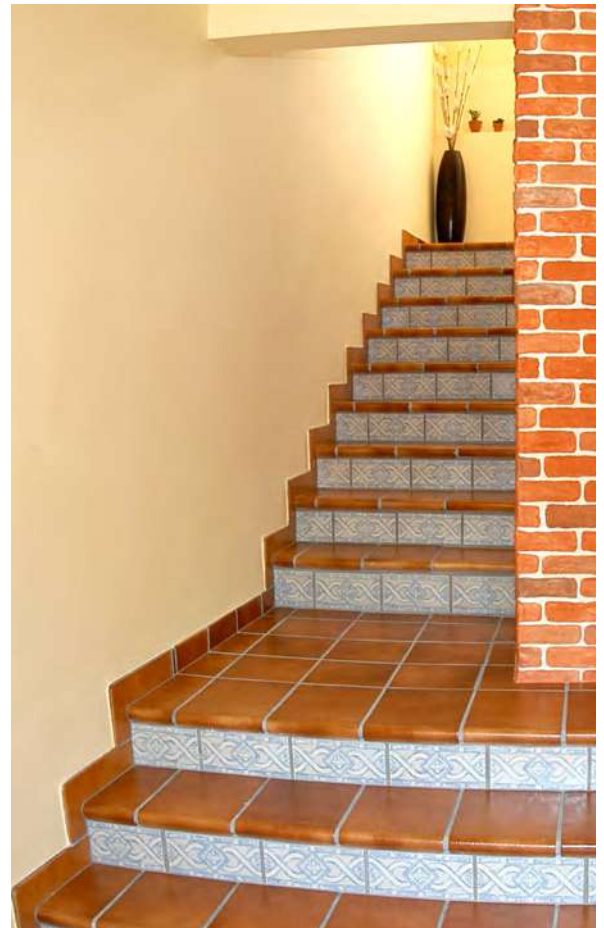

Inalterables Unalterable



Frente a otros materiales, al paso del tiempo, a la humedad y a las inclemencias meteorológicas, asegurando un buen mantenimiento.

Compared to other materials, against time, humidity and inclement weather, in ensuring good maintenance.



Duraderas Durable



Resisten al desgaste, al rayado, a la corrosión y al ataque químico.

They resist weathering, scratching, corrosion and chemical attack.



Versátiles Versatile



Aunque el principal uso del peldaño es para las escaleras, , nuestros peldaños también pueden ser usados como bordes o *remates de piscina* y como *vierteaguas* en ventanas.

Although the main use of the step is to build a stair, our steps can also be used as *pool edges* or finishes and as *window flashing*.



A medida Custom



En determinados casos, nos adaptamos a las medidas de pequeño o gran formato, formatos XXL, acabados redondos y rectos, para evitar cortes y llegar a todas las propuestas de interiorismo y decoración que marcan los proyectos actuales.

In certain cases, we can adapt to sizes from small to large format, XXL formats, round and straight finishes, to avoid cuts and reach all the interior design and decoration proposals that are prescribed in current projects.



¿Qué piezas cerámicas componen una escalera?

What ceramic pieces make up a stair?

Las escaleras cerámicas se pueden componer de varias piezas distintas que permiten un acabado profesional y estético.

Las piezas principales que componen una escalera son las siguientes:

- 1. Peldaño:** el peldaño es la pieza cerámica principal que recubre el escalón. Gres Aragón ofrece una amplia gama de ellos, ya que los hay de acabado redondo o recto, lisos o antideslizantes. Se ofrece en diferentes longitudes desde 30 hasta 180 cm para abarcar todo tipo de construcciones.
- 2. Tabica:** es la pieza que cubre el espacio vertical frontal entre escalón y escalón. Desde Gres Aragón ofrecemos tabicas de gran longitud para que esta pieza coordine con nuestra máxima longitud de peldaño
- 3. Tapa de peldaño:** Para aquellas escaleras que queden vistas por sus laterales, ofrecemos la pieza de tapa que permite cubrir el perfil del peldaño y le da un acabado más limpio, estético y elegante. Se ofrecen tanto para peldaños rectos como redondeados.
- 4. Esquinas:** Como alternativa a las tapas, podemos utilizar esquinas, que son las monopiezas cerámicas que cubren las esquinas en escaleras cuyos laterales quedan vistos.
- 5. Rodapiés y zanquines:** Son las piezas que, colocadas en la pared cubren la unión de los planos horizontal y vertical para protegerlas de golpes, decorarlas y tapar el pequeño espacio que se debe dejar entre el suelo y la pared para absorber las dilataciones por los cambios de temperatura, y evitar roturas. El zanquín es la pieza de rodapié que recubre el tramo de pared donde encajan los peldaños en una escalera de obra. Se ofrecen en diversos formatos de modo que podemos elegir zanquines redondos o rectos en función del perfil de nuestro peldaño.



Ceramic stairs can be made up of several different pieces that allow a professional and aesthetic finish.

The main pieces that make up a staircase are the following:

- 1. Step:** the step is the main ceramic piece that covers the stair tread. Gres Aragón offers a wide range of them, they are available with round or straight finishes, smooth or non-slip. They are offered in different lengths from 30 to 180 cm to cover all type of constructions.
- 2. Riser:** it is the piece that covers the frontal vertical space between step and step. At Gres Aragón we offer very long risers so that this piece coordinates with our maximum step length.
- 3. Step cover:** For those stairs that are visible from their sides, we offer the cover piece that allows to cover the profile of the step and gives it a cleaner, more aesthetic and elegant finish. They are offered for both straight and rounded steps.
- 4. Corners:** As an alternative to the step covers, we can use ceramic corners, which are the monolithic pieces that cover the corners on stairs whose sides are visible.
- 5. Skirting boards and strings:** These are the pieces that, placed on the wall, cover the junction of the horizontal and vertical planes to protect them from blows, decorate them and cover the small space that must be left between the floor and the wall to absorb the expansion caused by the temperature changes, and avoid breakage. The string is the piece of skirting board that covers the section of wall where the steps fit. They are offered in various formats so that we can choose round or straight strings depending on the kind of step we choose.





Escanea el QR para ver
el video de la serie
URBAN completa
Scan the QR to see the
video of the complete
URBAN series





URBAN

PORCELÁNICOS PORCELAIN TILES

Colores Colors



Blanco



Gris



Beige



Caoba



Grafito



Piezas Pieces

PELDAÑO REDONDEADO
ROUNDED STAIR-TREAD

PELDAÑO REDONDEADO 30
ROUNDED STAIR-TREAD 30
Antideslizante·Anti slip

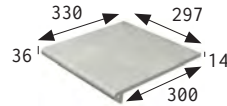

PELDAÑO REDONDEADO 120
ROUNDED STAIR-TREAD 120
Liso·Smooth

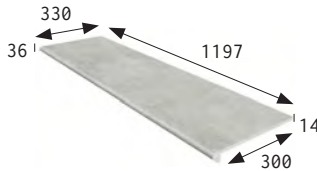

PELDAÑO REDONDEADO 150
ROUNDED STAIR-TREAD 150
Liso·Smooth

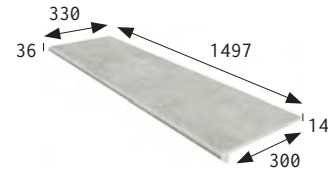

PELDAÑO REDONDEADO 180*
ROUNDED STAIR-TREAD 180

* Disponible bajo pedido.
Available on demand.

ESQUINA REDONDEADA
ROUNDED STAIR-TREAD CORNER
Liso·Smooth

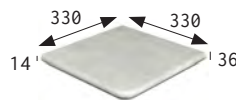

TAPA PELDAÑO REDONDA IZDA./DCHA.
LEFT/RIGHT ROUNDED STEP COVER

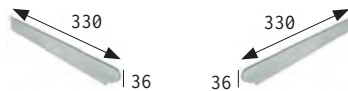

ZANQUÍN REDONDEADO IZDA./DCHA.
ROUNDED STRING LEFT/ RIGHT SIDE
Liso·Smooth

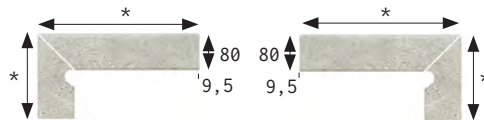

* Las piezas se servirán con una longitud aproximada de 393 mm para ajustar a la medida deseada en obra.
The pieces will be served with an approximate length of 393 mm to adjust to the desired size on the construction place.

PELDAÑO RECTO
STRAIGHT STAIR-TREAD

PELDAÑO RECTO 60
STRAIGHT STAIR-TREAD 60
Antideslizante·Anti slip

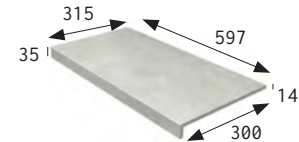

PELDAÑO RECTO 120
STRAIGHT STAIR-TREAD 120
Antideslizante·Anti slip

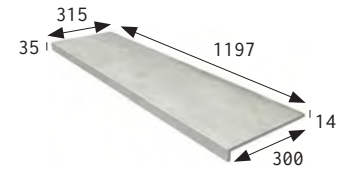

PELDAÑO RECTO 150
STRAIGHT STAIR-TREAD 150
Antideslizante·Anti slip

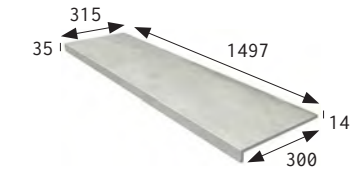

PELDAÑO RECTO 180*
STRAIGHT STAIR-TREAD 180

* Disponible bajo pedido.
Available on demand.

TAPA PELDAÑO RECTA
STRAIGHT STEP COVER

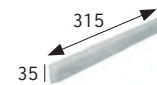

ZANQUÍN RECTO IZDA./DCHA.
STRAIGHT STRING LEFT/RIGHT SIDE
Liso·Smooth



TABICA 15X120/15X150 RISER 15X120/15X150
Liso·Smooth

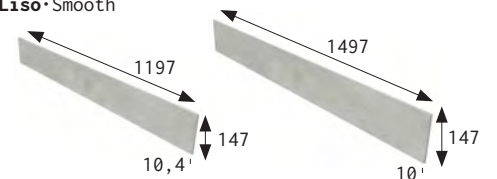

RODAPÍE 40 SKIRTING BOARD 40
Liso·Smooth



PELDAÑO REDONDEADO 30 ROUNDED STAIR-TREAD 30

297x330x14 mm

Antideslizante·Anti slip

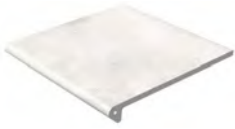

Cod. 970031 · PZ287·



Cod. 970032 · PZ287·



Cod. 970033 · PZ287·



Cod. 970182 · PZ287·*

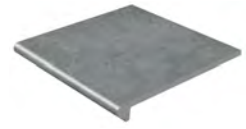

Cod. 970092 · PZ287·

Cod. 970185 · PZ287· Liso·Smooth

* Disponible bajo pedido. / Available on demand.

PELDAÑO REDONDEADO 120 ROUNDED STAIR-TREAD 120

1197x330x14 mm

PELDAÑO REDONDEADO 150 ROUNDED STAIR-TREAD 150

1497x330x14 mm

PELDAÑO REDONDEADO 180 ROUNDED STAIR-TREAD 180* - * Disponible bajo pedido. / Available on demand.

Liso·Smooth



Cod. 970035 · PZ724·

Cod. 970370 · PZ750·



Cod. 970036 · PZ724·

Cod. 970369 · PZ750·



Cod. 970037 · PZ724·

Cod. 970371 · PZ750·



Cod. 970183 · PZ724·

Cod. 970373 · PZ750·



Cod. 970170 · PZ724·

Cod. 970372 · PZ750·

◀ 120

◀ 150

TAPA PELDAÑO REDONDA IZDA./DCHA. LEFT/RIGHT ROUNDED STEP COVER

330x36 mm



Cod. 905243 · PZ195·

Cod. 905239 · PZ195·



Cod. 905242 · PZ195·

Cod. 905238 · PZ195·



Cod. 905245 · PZ195·

Cod. 905241 · PZ195·



Cod. 905643 · PZ195·

Cod. 905642 · PZ195·



Cod. 905244 · PZ195·

Cod. 905240 · PZ195·

◀ IZDA LEFT

◀ DCHA RIGHT

ZANQUÍN REDONDEADO IZDA./DCHA. ROUNDED STRING LEFT/ RIGHT SIDE

Liso·Smooth



Cod. 906019 · JG245·

Cod. 906024 · JG245·



Cod. 906017 · JG245·

Cod. 906022 · JG245·



Cod. 906018 · JG245·

Cod. 906023 · JG245·



Cod. 906021 · JG245·

Cod. 906026 · JG245·



Cod. 906020 · JG245·

Cod. 906025 · JG245·

◀ IZDA LEFT

◀ DCHA RIGHT

ESQUINA REDONDEADA ROUNDED STAIR-TREAD CORNER

330x330x14 mm

Antideslizante·Anti slip



Cod. 904285 · PZ715·



Cod. 904286 · PZ715·



Cod. 904287 · PZ715·



Cod. 905647 · PZ715·*

Cod. 905777 · PZ715· Liso·Smooth

* Disponible bajo pedido. / Available on demand.

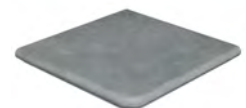

Cod. 904774 · PZ715·

URBAN



Blanco

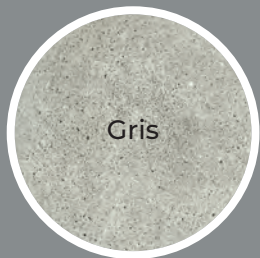

Gris



Beige



Caoba



Grafito

TABICA 15X120 RISER 15X120

1197x147x10,4 mm

TABICA 15X150 RISER 15X150

1497x147x10 mm

Liso·Smooth



Cod. 904706 · PZ223·

Cod. 906329 · PZ283·



Cod. 904707 · PZ223·

Cod. 906328 · PZ283·



Cod. 904708 · PZ223·

Cod. 906331 · PZ283·



Cod. 905639** · PZ223·

Cod. 906332 · PZ283·



Cod. 904768 · PZ223·

Cod. 906330 · PZ283·

◀ 120

◀ 150

** Producto con dimensiones 147x1197x10mm

** Product with dimensions 147x1197x10mm

PELDAÑO RECTO 60 STRAIGHT STAIR-TREAD 60

597x315x14 mm

Antideslizante·Anti slip



Cod. 970023 · PZ603 ·



Cod. 970024 · PZ603 ·



Cod. 970025 · PZ603 ·

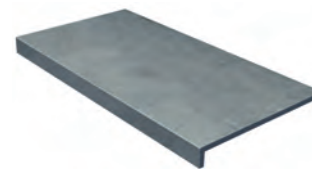

Cod. 970090 · PZ603 ·

PELDAÑO RECTO 120 STRAIGHT STAIR-TREAD 120

1197x315x14 mm

PELDAÑO RECTO 150 STRAIGHT STAIR-TREAD 150

1497x315x14 mm

PELDAÑO RECTO 180 STRAIGHT STAIR-TREAD 180* - * Disponible bajo pedido. / Available on demand.

Antideslizante·Anti slip



Cod. 970095 · PZ724 ·

Cod. 970222 · PZ750 ·



Cod. 970096 · PZ724 ·

Cod. 970223 · PZ750 ·



Cod. 970097 · PZ724 ·

Cod. 970227 · PZ750 ·

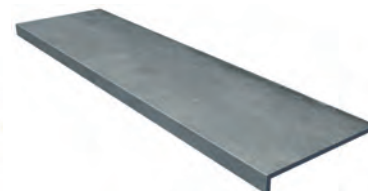

Cod. 970091 · PZ724 ·

Cod. 970364 · PZ750 ·

◀ 120

◀ 150

TAPA PELDAÑO RECTA STRAIGHT STEP COVER

315x35 mm



Cod. 905292 · PZ195 ·



Cod. 905291 · PZ195 ·



Cod. 905294 · PZ195 ·



Cod. 905293 · PZ195 ·

ZANQUÍN RECTO IZDA. /DCHA. STRAIGHT STRING LEFT/RIGHT SIDE

Liso·Smooth



Cod. 906029 · JG245 ·

Cod. 906034 · JG245 ·



Cod. 906027 · JG245 ·

Cod. 906032 · JG245 ·



Cod. 906028 · JG245 ·

Cod. 906033 · JG245 ·



Cod. 906030 · JG245 ·

Cod. 906035 · JG245 ·

◀ IZDA LEFT

◀ DCHA RIGHT



URBAN

RODAPIÉ 40 SKIRTING BOARD 40

397x80x9,5 mm

Liso·Smooth



Cod. 906014 · ML230 ·



Cod. 906012 · ML230 ·



Cod. 906013 · ML230 ·



Cod. 906016 · ML230 ·



Cod. 906015 · ML230 ·



Escanea el QR para ver
el video de la serie
TIBET completa
Scan the QR to see the
video of the complete
TIBET series



ST
VILE





Colores Colors

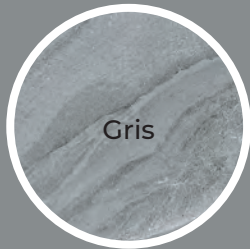

Piezas Pieces

PELDAÑO REDONDEADO
ROUNDED STAIR-TREAD

PELDAÑO REDONDEADO 120
ROUNDED STAIR-TREAD 120
Liso·Smooth

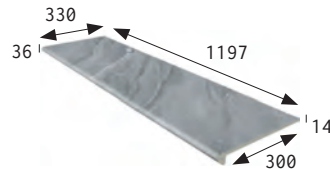

PELDAÑO REDONDEADO 150*
ROUNDED STAIR-TREAD 150

PELDAÑO REDONDEADO 180*
ROUNDED STAIR-TREAD 180

* Disponible bajo pedido.
Available on demand.

TAPA PELDAÑO REDONDA IZDA./DCHA.
LEFT/RIGHT ROUNDED STEP COVER

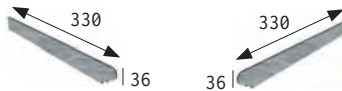

ZANQUÍN REDONDEADO IZDA. /DCHA.
ROUNDED STRING LEFT/ RIGHT SIDE
Liso·Smooth

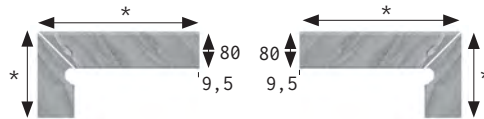

* Las piezas se servirán con una longitud aproximada de 393 mm para ajustar a la medida deseada en obra.
The pieces will be served with an approximate length of 393 mm to adjust to the desired size on the construction place.

TABICA 15X120 RISER 15X120
Liso·Smooth

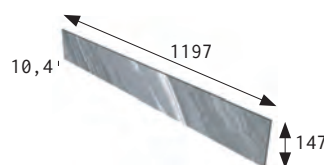

RODAPIÉ 40 SKIRTING BOARD 40
Liso·Smooth



PELDAÑO RECTO
STRAIGHT STAIR-TREAD

PELDAÑO RECTO 30
STRAIGHT STAIR-TREAD 30
Antideslizante·Anti slip

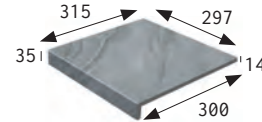

PELDAÑO RECTO 120
STRAIGHT STAIR-TREAD 120
Antideslizante·Anti slip

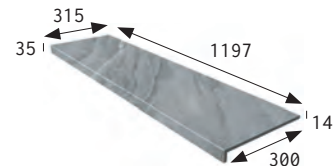

PELDAÑO RECTO 150*
STRAIGHT STAIR-TREAD 150

PELDAÑO RECTO 180*
STRAIGHT STAIR-TREAD 180
* Disponible bajo pedido.
Available on demand.

TAPA PELDAÑO RECTA
STRAIGHT STEP COVER

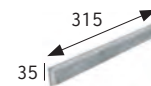

ZANQUÍN RECTO IZDA. /DCHA.
STRAIGHT STRING LEFT/RIGHT SIDE
Liso·Smooth

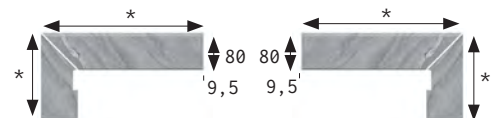

ESQUINA RECTA
STRAIGHT STAIR-TREAD CORNER
Antideslizante·Anti slip

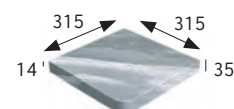

PELDAÑO REDONDEADO 120 ROUNDED STAIR-TREAD 120

1197x330x14 mm

PELDAÑO REDONDEADO 150 ROUNDED STAIR-TREAD 150* - * Disponible bajo pedido. / Available on demand.

PELDAÑO REDONDEADO 180 ROUNDED STAIR-TREAD 180* - * Disponible bajo pedido. / Available on demand.

Liso·Smooth



Cod. 970171 · PZ724·



Cod. 970163 · PZ724·



Cod. 970162 · PZ724·



Cod. 970172 · PZ724·

120

TAPA PELDAÑO REDONDA IZDA./DCHA. LEFT/RIGHT ROUNDED STEP COVER

330x36 mm



Cod. 905259 · PZ195·
Cod. 905255 · PZ195·



Cod. 905258 · PZ195·
Cod. 905254 · PZ195·



Cod. 905260 · PZ195·
Cod. 905256 · PZ195·



Cod. 905261 · PZ195·
Cod. 905257 · PZ195·

IZDA LEFT
DCHA RIGHT

ZANQUÍN REDONDEADO IZDA. /DCHA. ROUNDED STRING LEFT/ RIGHT SIDE

Liso·Smooth



Cod. 906041 · JG245·
Cod. 906045 · JG245·



Cod. 906042 · JG245·
Cod. 906046 · JG245·



Cod. 906043 · JG245·
Cod. 906047 · JG245·



Cod. 906044 · JG245·
Cod. 906048 · JG245·

IZDA LEFT
DCHA RIGHT

TIBET



Blanco

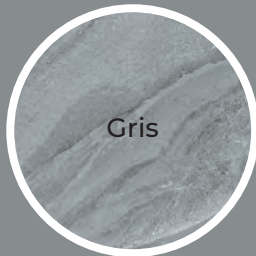

Gris



Beige



Antracita

TABICA 15X120 RISER 15X120

1197x147x10,4 mm

Liso·Smooth



Cod. 904935 · PZ223·



Cod. 904936 · PZ223·



Cod. 904937 · PZ223·



Cod. 904938 · PZ223·

PELDAÑO RECTO 30 STRAIGHT STAIR-TREAD 30

297x315x14 mm

Antideslizante·Anti slip

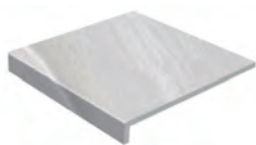

Cod. 970119 ·PZ287·

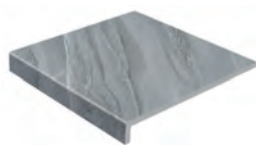

Cod. 970120 ·PZ287·

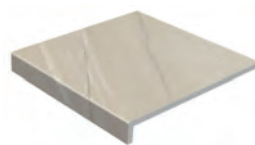

Cod. 970121 ·PZ287·

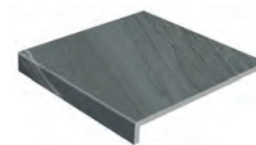

Cod. 970122 ·PZ287·

PELDAÑO RECTO 120 STRAIGHT STAIR-TREAD 120

1197x315x14 mm

PELDAÑO RECTO 150 STRAIGHT STAIR-TREAD 150* - * Disponible bajo pedido. / Available on demand.

PELDAÑO RECTO 180 STRAIGHT STAIR-TREAD 180* - * Disponible bajo pedido. / Available on demand.

Antideslizante·Anti slip



Cod. 970127 ·PZ724·



Cod. 970128 ·PZ724·



Cod. 970129 ·PZ724·



Cod. 970130 ·PZ724·

◀ 120

TAPA PELDAÑO RECTA STRAIGHT STEP COVER

315x35 mm



Cod. 905300 ·PZ195·



Cod. 905299 ·PZ195·



Cod. 905301 ·PZ195·



Cod. 905302 ·PZ195·

ZANQUÍN RECTO IZDA. /DCHA. STRAIGHT STRING LEFT/RIGHT SIDE

Liso·Smooth



Cod. 906049 ·JG245·

Cod. 906053 ·JG245·



Cod. 906050 ·JG245·

Cod. 906054 ·JG245·



Cod. 906051 ·JG245·

Cod. 906055 ·JG245·



Cod. 906052 ·JG245·

Cod. 906056 ·JG245·

◀ IZDA LEFT

◀ DCHA RIGHT

ESQUINA RECTA STRAIGHT STAIR-TREAD CORNER

315x315x35x14 mm

Antideslizante·Anti slip



Cod. 904951 ·PZ715·

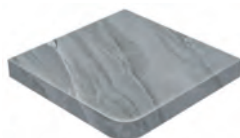

Cod. 904952 ·PZ715·



Cod. 904953 ·PZ715·

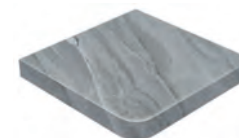

Cod. 904954 ·PZ715·



TIBET

RODAPIÉ 40 SKIRTING BOARD 40

397x80x9,5 mm

Liso·Smooth



Cod. 906037 ·ML230·



Cod. 906038 ·ML230·

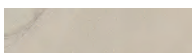

Cod. 906039 ·ML230·



Cod. 906040 ·ML230·



Escanea el QR para ver
el video de la serie
MARBLE completa
Scan the QR to see the
video of the complete
MARBLE series





MARBLE

PORCELÁNICOS PORCELAIN TILES

Colores Colors



Carrara Blanco



Travertino Beige

Piezas Pieces

PELDAÑO REDONDEADO ROUNDED STAIR-TREAD

PELDAÑO REDONDEADO 120
ROUNDED STAIR-TREAD 120
Liso·Smooth

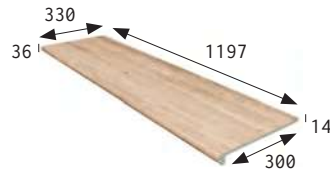

PELDAÑO REDONDEADO 150*
ROUNDED STAIR-TREAD 150

PELDAÑO REDONDEADO 180*
ROUNDED STAIR-TREAD 180

* Disponible bajo pedido.
Available on demand.

PELDAÑO RECTO STRAIGHT STAIR-TREAD

PELDAÑO RECTO 120
STRAIGHT STAIR-TREAD 120
Antideslizante·Anti slip

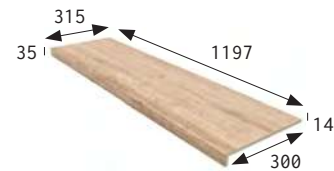

PELDAÑO RECTO 150*
STRAIGHT STAIR-TREAD 150

PELDAÑO RECTO 180*
STRAIGHT STAIR-TREAD 180

* Disponible bajo pedido.
Available on demand.

TAPA PELDAÑO REDONDA IZDA./DCHA. LEFT/RIGHT ROUNDED STEP COVER



TAPA PELDAÑO RECTA STRAIGHT STEP COVER

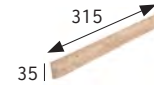

ZANQUÍN REDONDEADO IZDA. /DCHA. ROUNDED STRING LEFT/ RIGHT SIDE Liso·Smooth

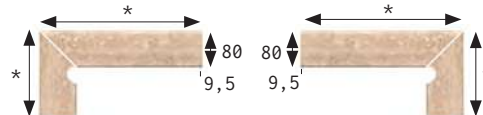

ZANQUÍN RECTO IZDA. /DCHA. STRAIGHT STRING LEFT/RIGHT SIDE Liso·Smooth



* Las piezas se servirán con una longitud aproximada de 393 mm para ajustar a la medida deseada en obra.
The pieces will be served with an approximate length of 393 mm to adjust to the desired size on the construction place.

TABICA 15X120 RISER 15X120 Liso·Smooth

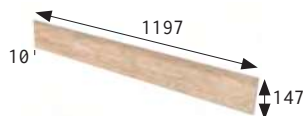

RODAPIÉ 40 SKIRTING BOARD 40 Liso·Smooth



PELDAÑO REDONDEADO 120 ROUNDED STAIR-TREAD 120

1197x330x14 mm

PELDAÑO REDONDEADO 150 ROUNDED STAIR-TREAD 150* - * Disponible bajo pedido. / Available on demand.

PELDAÑO REDONDEADO 180 ROUNDED STAIR-TREAD 180* - * Disponible bajo pedido. / Available on demand.

Liso·Smooth



Cod. 970180 ·PZ724·



Cod. 970181 ·PZ724·

◀ 120

TAPA PELDAÑO REDONDA IZDA./DCHA. LEFT/RIGHT ROUNDED STEP COVER

330x36 mm



Cod. 905560 ·PZ195·

Cod. 905559 ·PZ195·



Cod. 905562 ·PZ195·

Cod. 905561 ·PZ195·

◀ IZDA LEFT

◀ DCHA RIGHT

ZANQUÍN REDONDEADO IZDA. /DCHA. ROUNDED STRING LEFT/ RIGHT SIDE

Liso·Smooth



Cod. 905809 ·JG245·

Cod. 905810 ·JG245·



Cod. 905814 ·JG245·

Cod. 905815 ·JG245·

◀ IZDA LEFT

◀ DCHA RIGHT

MARBLE



Carrara
Blanco



Travertino
Beige

TABICA 15X120 RISER 15X120

1197x147x10 mm

Liso·Smooth

** Producto con dimensiones
147x1197x10,4mm
hasta fin de existencias.

** Product with dimensions
147x1197x10,4mm
until end of stock.



Cod. 905543** ·PZ223·



Cod. 906258 ·PZ223·

PELDAÑO RECTO 120 STRAIGHT STAIR-TREAD 120

1197x315x14 mm

PELDAÑO RECTO 150 STRAIGHT STAIR-TREAD 150* - * Disponible bajo pedido. / Available on demand.

PELDAÑO RECTO 180 STRAIGHT STAIR-TREAD 180* - * Disponible bajo pedido. / Available on demand.

Antideslizante·Anti slip



Cod. 970178 ·PZ724·



Cod. 970179 ·PZ724·

◀ 120

TAPA PELDAÑO RECTA STRAIGHT STEP COVER

315x35 mm



Cod. 905563 ·PZ195·



Cod. 905564 ·PZ195·

ZANQUÍN RECTO IZDA. /DCHA. STRAIGHT STRING LEFT/RIGHT SIDE

Liso·Smooth



Cod. 905807 ·JG245·

Cod. 905808 ·JG245·



Cod. 905812 ·JG245·

Cod. 905813 ·JG245·

◀ IZDA LEFT

◀ DCHA RIGHT



Carrara
Blanco



Travertino
Beige

MARBLE

RODAPIÉ 40 SKIRTING BOARD 40

397x80x9,5 mm

Liso·Smooth



Cod. 905806 ·ML230·



Cod. 905811 ·ML230·

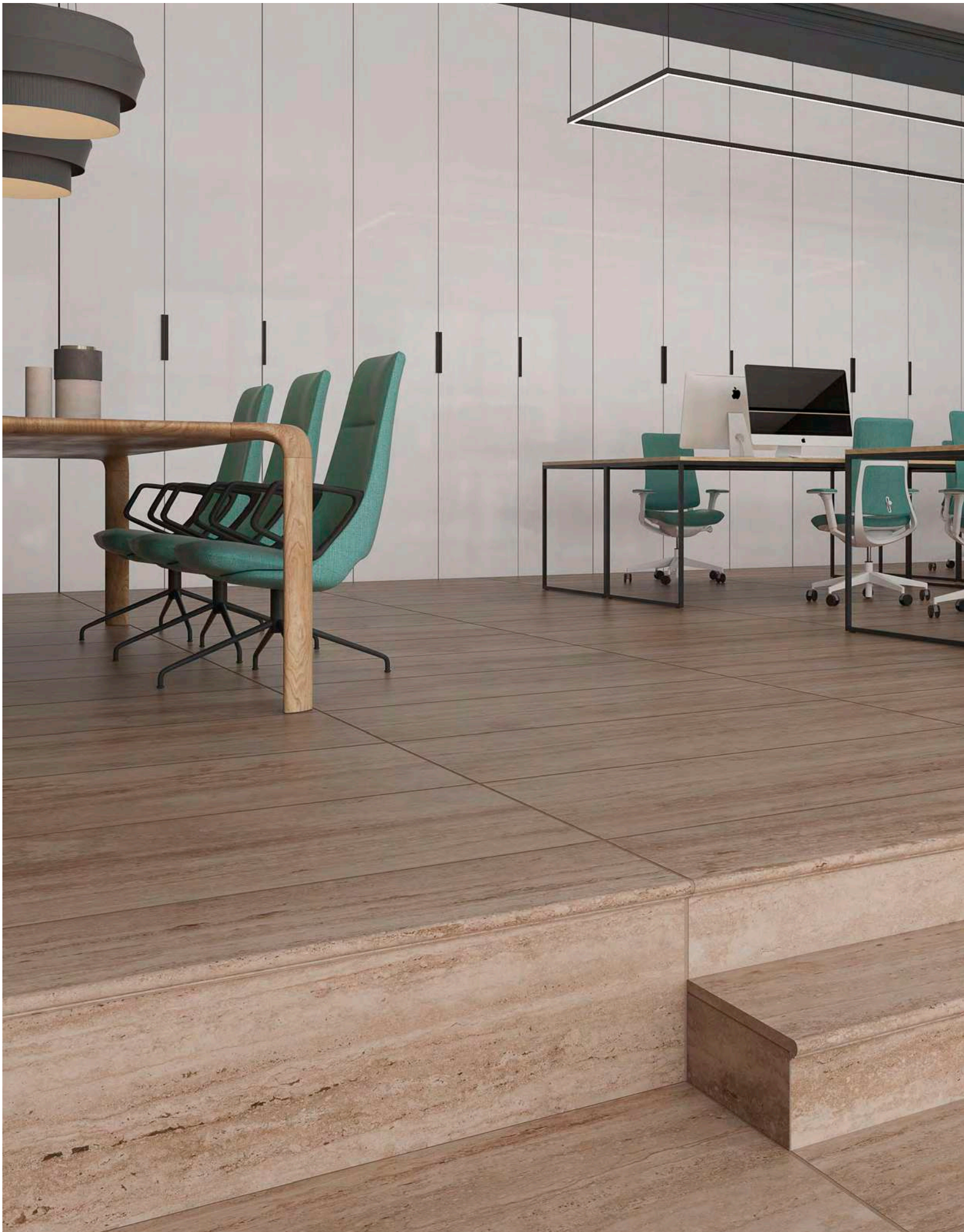

MARBLE





Escanea el QR para ver
el video de la serie
ORDESA completa
Scan the QR to see the
video of the complete
ORDESA series





ORDESA

PORCELÁNICOS PORCELAIN TILES

Colores Colors



Gris



Beige



Natural



Marrón



Piezas Pieces

PELDAÑO REDONDEADO ROUNDED STAIR-TREAD

PELDAÑO REDONDEADO 120
ROUNDED STAIR-TREAD 120
Liso·Smooth

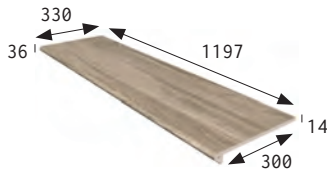

PELDAÑO REDONDEADO 150*
ROUNDED STAIR-TREAD 150

PELDAÑO REDONDEADO 180*
ROUNDED STAIR-TREAD 180

* Disponible bajo pedido.
Available on demand.

TAPA PELDAÑO REDONDA IZDA./DCHA. LEFT/RIGHT ROUNDED STEP COVER



ZANQUÍN REDONDEADO IZDA. /DCHA.
ROUNDED STRING LEFT/ RIGHT SIDE
Liso·Smooth



* Las piezas se servirán con una longitud aproximada de 393 mm para ajustar a la medida deseada en obra.
The pieces will be served with an approximate length of 393 mm to adjust to the desired size on the construction place.

TABICA 15X120 RISER 15X120
Liso·Smooth

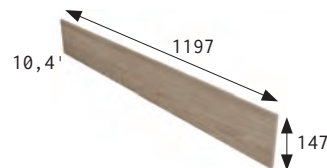

RODAPIÉ 40 SKIRTING BOARD 40
Liso·Smooth



PELDAÑO RECTO STRAIGHT STAIR-TREAD

PELDAÑO RECTO 60
STRAIGHT STAIR-TREAD 60
Antideslizante·Anti slip

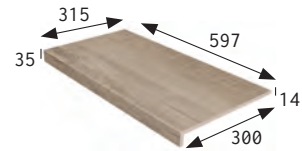

PELDAÑO RECTO 120
STRAIGHT STAIR-TREAD 120
Antideslizante·Anti slip

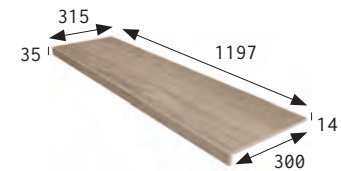

PELDAÑO RECTO 150*
STRAIGHT STAIR-TREAD 150

PELDAÑO RECTO 180*
STRAIGHT STAIR-TREAD 180
* Disponible bajo pedido.
Available on demand.

TAPA PELDAÑO RECTA STRAIGHT STEP COVER

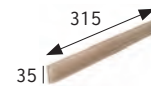

ZANQUÍN RECTO IZDA. /DCHA.
STRAIGHT STRING LEFT/RIGHT SIDE
Liso·Smooth



PELDAÑO REDONDEADO 120 ROUNDED STAIR-TREAD 120

1197x330x14 mm

PELDAÑO REDONDEADO 150 ROUNDED STAIR-TREAD 150* - * Disponible bajo pedido. / Available on demand.

PELDAÑO REDONDEADO 180 ROUNDED STAIR-TREAD 180* - * Disponible bajo pedido. / Available on demand.

Liso · Smooth



Cod. 970164 · PZ724 ·



Cod. 970165 · PZ724 ·



Cod. 970177 · PZ724 ·



Cod. 970173 · PZ724 ·

120

TAPA PELDAÑO REDONDA IZDA./DCHA. LEFT/RIGHT ROUNDED STEP COVER

330x36 mm



Cod. 905225 · PZ195 ·

Cod. 905222 · PZ195 ·



Cod. 905224 · PZ195 ·

Cod. 905221 · PZ195 ·



Cod. 905514 · PZ195 ·

Cod. 905513 · PZ195 ·



Cod. 905226 · PZ195 ·

Cod. 905223 · PZ195 ·

IZDA LEFT

DCHA RIGHT

ZANQUÍN REDONDEADO IZDA. /DCHA. ROUNDED STRING LEFT/ RIGHT SIDE

Liso · Smooth



Cod. 906061 · JG245 ·

Cod. 906065 · JG245 ·



Cod. 906062 · JG245 ·

Cod. 906066 · JG245 ·



Cod. 906063 · JG245 ·

Cod. 906067 · JG245 ·



Cod. 906064 · JG245 ·

Cod. 906068 · JG245 ·

IZDA LEFT

DCHA RIGHT

ORDESA



Gris



Beige



Natural



Marrón

TABICA 15X120 RISER 15X120

1197x147x10,4 mm

Liso · Smooth



Cod. 904635 · PZ223 ·



Cod. 904636 · PZ223 ·



Cod. 905516 · PZ223 ·



Cod. 904637 · PZ223 ·

PELDAÑO RECTO 60 STRAIGHT STAIR-TREAD 60
Antideslizante·Anti slip

597x315x14 mm



Cod. 970064 ·PZ603·



Cod. 970065 ·PZ603·



Cod. 970175 ·PZ603·



Cod. 970066 ·PZ603·

PELDAÑO RECTO 120 STRAIGHT STAIR-TREAD 120
PELDAÑO RECTO 150 STRAIGHT STAIR-TREAD 150* - * Disponible bajo pedido. / Available on demand.
PELDAÑO RECTO 180 STRAIGHT STAIR-TREAD 180* - * Disponible bajo pedido. / Available on demand.
Antideslizante·Anti slip

1197x315x14 mm



Cod. 970067 ·PZ724·



Cod. 970068 ·PZ724·



Cod. 970176 ·PZ724·



Cod. 970069 ·PZ724·

◀ 120

TAPA PELDAÑO RECTA STRAIGHT STEP COVER

315x35 mm



Cod. 905282 ·PZ195·



Cod. 905281 ·PZ195·



Cod. 905515 ·PZ195·



Cod. 905283 ·PZ195·

ZANQUÍN RECTO IZDA. /DCHA. STRAIGHT STRING LEFT/RIGHT SIDE
Liso·Smooth



Cod. 906069 ·JG245·
Cod. 906073 ·JG245·



Cod. 906070 ·JG245·
Cod. 906074 ·JG245·



Cod. 906071 ·JG245·
Cod. 906075 ·JG245·



Cod. 906072 ·JG245·
Cod. 906076 ·JG245·

◀ IZDA LEFT
▶ DCHA RIGHT



ORDESA

RODAPIÉ 40 SKIRTING BOARD 40
Liso·Smooth

397x80x9,5 mm



Cod. 906057 ·ML230·



Cod. 906058 ·ML230·



Cod. 906059 ·ML230·



Cod. 906060 ·ML230·



Escanea el QR para ver
el video de la serie
PETRA completa
Scan the QR to see the
video of the complete
PETRA series





PETRA

PORCELÁNICOS PORCELAIN TILES

Colores Colors



TABICA 15X120 RISER 15X120

Liso • Smooth



RODAPIÉ 40 SKIRTING BOARD 40

Liso • Smooth



Piezas Pieces

PELDAÑO REDONDEADO
ROUNDED STAIR-TREAD

PELDAÑO REDONDEADO 30

ROUNDED STAIR-TREAD 30

Antideslizante • Anti slip

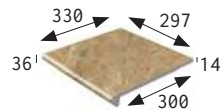

PELDAÑO REDONDEADO 120

ROUNDED STAIR-TREAD 120

Liso • Smooth

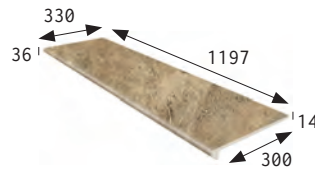

PELDAÑO REDONDEADO 150

ROUNDED STAIR-TREAD 150

PELDAÑO REDONDEADO 180*

ROUNDED STAIR-TREAD 180

* Disponible bajo pedido.
Available on demand.

ESQUINA REDONDEADA
ROUNDED STAIR-TREAD CORNER

Liso • Smooth

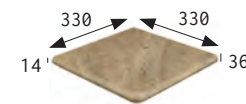

TAPA PELDAÑO REDONDA IZDA./DCHA.
LEFT/RIGHT ROUNDED STEP COVER



ZANQUÍN REDONDEADO IZDA. /DCHA.
ROUNDED STRING LEFT/ RIGHT SIDE

Liso • Smooth

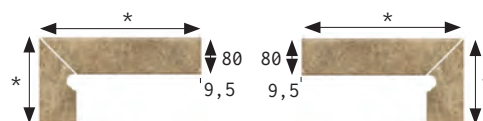

PELDAÑO RECTO
STRAIGHT STAIR-TREAD

PELDAÑO RECTO 60

STRAIGHT STAIR-TREAD 60

Antideslizante • Anti slip

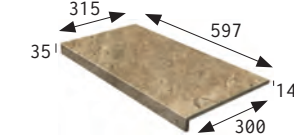

PELDAÑO RECTO 120

STRAIGHT STAIR-TREAD 120

Antideslizante • Anti slip

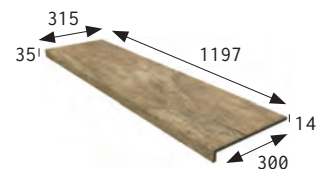

PELDAÑO RECTO 150

STRAIGHT STAIR-TREAD 150

PELDAÑO RECTO 180*

STRAIGHT STAIR-TREAD 180

* Disponible bajo pedido.
Available on demand.

TAPA PELDAÑO RECTA
STRAIGHT STEP COVER

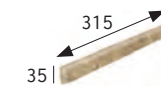

ZANQUÍN RECTO IZDA. /DCHA.
STRAIGHT STRING LEFT/RIGHT SIDE

Liso • Smooth



* Las piezas se servirán con una longitud aproximada de 393 mm para ajustar a la medida deseada en obra.
The pieces will be served with an approximate length of 393 mm to adjust to the desired size on the construction place.

PELDAÑO REDONDEADO 30 ROUNDED STAIR-TREAD 30
Antideslizante·Anti slip

297x330x14 mm



Cod. 970442 ·PZ287·



Cod. 970446 ·PZ287·



Cod. 970450 ·PZ287·

PELDAÑO REDONDEADO 120 ROUNDED STAIR-TREAD 120
PELDAÑO REDONDEADO 150 ROUNDED STAIR-TREAD 150* - * Disponible bajo pedido. / Available on demand.
PELDAÑO REDONDEADO 180 ROUNDED STAIR-TREAD 180* - * Disponible bajo pedido. / Available on demand.
Liso·Smooth

1197x330x14 mm



Cod. 970440 ·PZ724·



Cod. 970444 ·PZ724·



Cod. 970448 ·PZ724·

◀ 120

TAPA PELDAÑO REDONDA IZDA./DCHA. LEFT/RIGHT ROUNDED STEP COVER

330x36 mm



Cod. 905950 ·PZ195·
 Cod. 905949 ·PZ195·



Cod. 905953 ·PZ195·
 Cod. 905952 ·PZ195·



Cod. 905956 ·PZ195·
 Cod. 905955 ·PZ195·

◀ IZDA LEFT
 ▶ DCHA RIGHT

ZANQUÍN REDONDEADO IZDA./DCHA. ROUNDED STRING LEFT/ RIGHT SIDE
Liso·Smooth



Cod. 905940 ·JG245·
 Cod. 905939 ·JG245·



Cod. 905944 ·JG245·
 Cod. 905943 ·JG245·



Cod. 905948 ·JG245·
 Cod. 905947 ·JG245·

◀ IZDA LEFT
 ▶ DCHA RIGHT

ESQUINA REDONDEADA ROUNDED STAIR-TREAD CORNER
Antideslizante·Anti slip

330x330x14 mm



Cod. 906165 ·PZ715·



Cod. 906166 ·PZ715·

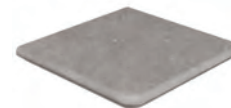

Cod. 906167 ·PZ715·

PETRA



Ocre



Beige



Gris

TABICA 15X120 RISER 15X120
Liso·Smooth

1197x147x10 mm



Cod. 905931 ·PZ223·



Cod. 905932 ·PZ223·



Cod. 905933 ·PZ223·

PELDAÑO RECTO 60 STRAIGHT STAIR-TREAD 60
 Antideslizante·Anti slip

597x315x14 mm



Cod. 970441 ·PZ603·



Cod. 970445 ·PZ603·

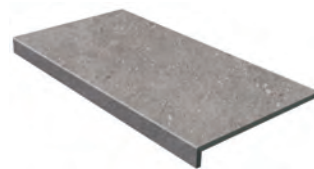

Cod. 970449 ·PZ603·

PELDAÑO RECTO 120 STRAIGHT STAIR-TREAD 120
PELDAÑO RECTO 150 STRAIGHT STAIR-TREAD 150

1197x315x14 mm

PELDAÑO RECTO 180 STRAIGHT STAIR-TREAD 180* - * Disponible bajo pedido. / Available on demand.
 Antideslizante·Anti slip



Cod. 970439 ·PZ724·



Cod. 970443 ·PZ724·



Cod. 970447 ·PZ724·

◀ 120

TAPA PELDAÑO RECTA STRAIGHT STEP COVER

315x35 mm



Cod. 905951 ·PZ195·



Cod. 905954 ·PZ195·



Cod. 905957 ·PZ195·

ZANQUÍN RECTO IZDA. /DCHA. STRAIGHT STRING LEFT/RIGHT SIDE

Liso·Smooth



Cod. 905938 ·JG245·

Cod. 905937 ·JG245·



Cod. 905942 ·JG245·

Cod. 905941 ·JG245·



Cod. 905946 ·JG245·

Cod. 905945 ·JG245·

◀ IZDA LEFT

◀ DCHA RIGHT



PETRA

RODAPIÉ 40 SKIRTING BOARD 40

Liso·Smooth

397x80x9,5 mm



Cod. 905934 ·ML230·



Cod. 905935 ·ML230·



Cod. 905936 ·ML230·



Escanea el QR para ver
el video de la serie
RODENO completa
Scan the QR to see the
video of the complete
RODENO series





RODENO

PORCELÁNICOS PORCELAIN TILES

Colores Colors



Piezas Pieces

PELDAÑO REDONDEADO ROUNDED STAIR-TREAD

PELDAÑO REDONDEADO 120
ROUNDED STAIR-TREAD 120
Liso·Smooth

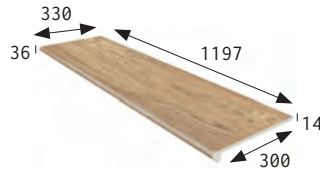

PELDAÑO REDONDEADO 150*
ROUNDED STAIR-TREAD 150

PELDAÑO REDONDEADO 180*
ROUNDED STAIR-TREAD 180

* Disponible bajo pedido.
Available on demand.

TAPA PELDAÑO REDONDA IZDA./DCHA. LEFT/RIGHT ROUNDED STEP COVER



ZANQUÍN REDONDEADO IZDA. /DCHA. ROUNDED STRING LEFT/ RIGHT SIDE Liso·Smooth



TABICA 15X120 RISER 15X120
Liso·Smooth

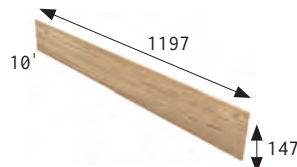

RODAPIÉ 40 SKIRTING BOARD 40
Liso·Smooth



PELDAÑO RECTO STRAIGHT STAIR-TREAD

PELDAÑO RECTO 60
STRAIGHT STAIR-TREAD 60
Antideslizante·Anti slip

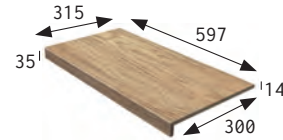

PELDAÑO RECTO 120
STRAIGHT STAIR-TREAD 120
Antideslizante·Anti slip

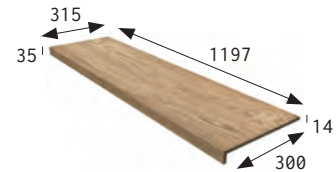

PELDAÑO RECTO 150
STRAIGHT STAIR-TREAD 150

PELDAÑO RECTO 180*
STRAIGHT STAIR-TREAD 180

* Disponible bajo pedido.
Available on demand.

TAPA PELDAÑO RECTA STRAIGHT STEP COVER

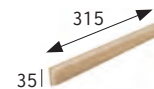

ZANQUÍN RECTO IZDA. /DCHA. STRAIGHT STRING LEFT/RIGHT SIDE Liso·Smooth

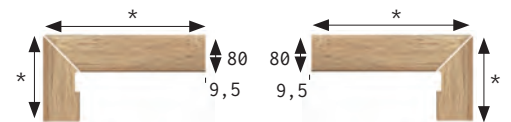

* Las piezas se servirán con una longitud aproximada de 393 mm para ajustar a la medida deseada en obra.
The pieces will be served with an approximate length of 393 mm to adjust to the desired size on the construction place.



PELDAÑO REDONDEADO 120 ROUNDED STAIR-TREAD 120

1197x330x14 mm

PELDAÑO REDONDEADO 150 ROUNDED STAIR-TREAD 150* - * Disponible bajo pedido. / Available on demand.

PELDAÑO REDONDEADO 180 ROUNDED STAIR-TREAD 180* - * Disponible bajo pedido. / Available on demand.

Liso·Smooth



Cod. 970466 ·PZ724·



Cod. 970467 ·PZ724·

◀ 120

TAPA PELDAÑO REDONDA IZDA./DCHA. LEFT/RIGHT ROUNDED STEP COVER

330x36 mm



Cod. 906111 ·PZ195·

Cod. 906109 ·PZ195·



Cod. 906112 ·PZ195·

Cod. 906110 ·PZ195·

◀ IZDA LEFT

◀ DCHA RIGHT

ZANQUÍN REDONDEADO IZDA. /DCHA. ROUNDED STRING LEFT/ RIGHT SIDE

Liso·Smooth



Cod. 906101 ·JG245·

Cod. 906103 ·JG245·



Cod. 906102 ·JG245·

Cod. 906104 ·JG245·

◀ IZDA LEFT

◀ DCHA RIGHT

RODENO



Roble



Nogal

TABICA 15X120 RISER 15X120

1197x147x10 mm

Liso·Smooth



Cod. 906093 ·PZ223·



Cod. 906094 ·PZ223·

PELDAÑO RECTO 60 STRAIGHT STAIR-TREAD 60
 Antideslizante · Anti slip

597x315x14 mm



Cod. 970470 · PZ603 ·



Cod. 970471 · PZ603 ·

PELDAÑO RECTO 120 STRAIGHT STAIR-TREAD 120
PELDAÑO RECTO 150 STRAIGHT STAIR-TREAD 150* - * Disponible bajo pedido. / Available on demand.
PELDAÑO RECTO 180 STRAIGHT STAIR-TREAD 180* - * Disponible bajo pedido. / Available on demand.
 Antideslizante · Anti slip

1197x315x14 mm



Cod. 970468 · PZ724 ·



Cod. 970469 · PZ724 ·

◀ 120

TAPA PELDAÑO RECTA STRAIGHT STEP COVER

315x35 mm



Cod. 906113 · PZ195 ·



Cod. 906114 · PZ195 ·

ZANQUÍN RECTO IZDA. /DCHA. STRAIGHT STRING LEFT/RIGHT SIDE
 Liso · Smooth



Cod. 906105 · JG245 ·

Cod. 906107 · JG245 ·



Cod. 906106 · JG245 ·

Cod. 906108 · JG245 ·

◀ IZDA LEFT

◀ DCHA RIGHT



Roble



Nogal

RODENO

RODAPIÉ 40 SKIRTING BOARD 40
 Liso · Smooth

397x80x9,5 mm



Cod. 906095 · ML230 ·



Cod. 906096 · ML230 ·



RODENO





Escanea el QR para ver
el video de la serie
ITACA completa
Scan the QR to see the
video of the complete
ITACA series





Colores Colors



Piezas Pieces

PELDAÑO REDONDEADO
ROUNDED STAIR-TREAD

PELDAÑO REDONDEADO 30
ROUNDED STAIR-TREAD 30
Antideslizante·Anti slip

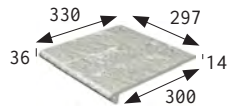

PELDAÑO REDONDEADO 120
ROUNDED STAIR-TREAD 120
Liso·Smooth

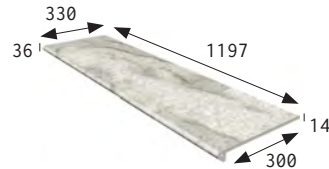

PELDAÑO REDONDEADO 150
ROUNDED STAIR-TREAD 150

PELDAÑO REDONDEADO 180*
ROUNDED STAIR-TREAD 180

* Disponible bajo pedido.
Available on demand.

ESQUINA REDONDEADA
ROUNDED STAIR-TREAD CORNER
Liso·Smooth

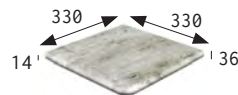

TAPA PELDAÑO REDONDA IZDA./DCHA.
LEFT/RIGHT ROUNDED STEP COVER

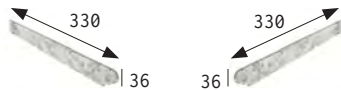

ZANQUÍN REDONDEADO IZDA./DCHA.
ROUNDED STRING LEFT/ RIGHT SIDE
Liso·Smooth

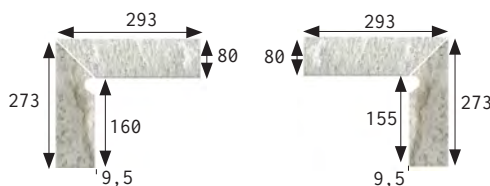

PELDAÑO RECTO
STRAIGHT STAIR-TREAD

PELDAÑO RECTO 120
STRAIGHT STAIR-TREAD 120
Antideslizante·Anti slip

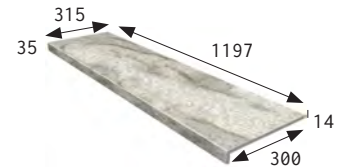

PELDAÑO RECTO 150
STRAIGHT STAIR-TREAD 150

PELDAÑO RECTO 180*
STRAIGHT STAIR-TREAD 180

* Disponible bajo pedido.
Available on demand.

TAPA PELDAÑO RECTA
STRAIGHT STEP COVER



ZANQUÍN RECTO IZDA./DCHA.
STRAIGHT STRING LEFT/RIGHT SIDE
Liso·Smooth

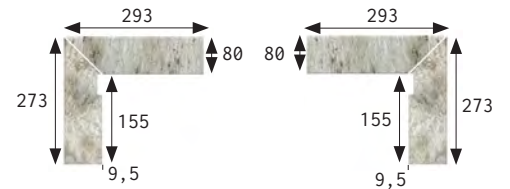

TABICA 15X120 RISER 15X120
Liso·Smooth



RODAPIÉ 30 SKIRTING BOARD 30
Liso·Smooth



PELDAÑO REDONDEADO 30 ROUNDED STAIR-TREAD 30
 Antideslizante·Anti slip

297x330x14 mm



Cod. 970011 ·PZ287·



Cod. 970012 ·PZ287·

PELDAÑO REDONDEADO 120 ROUNDED STAIR-TREAD 120
PELDAÑO REDONDEADO 150 ROUNDED STAIR-TREAD 150* - * Disponible bajo pedido. / Available on demand.
PELDAÑO REDONDEADO 180 ROUNDED STAIR-TREAD 180* - * Disponible bajo pedido. / Available on demand.
 Liso·Smooth

1197x330x14 mm



Cod. 970167 ·PZ724·



Cod. 970168 ·PZ724·

◀ 120

TAPA PELDAÑO REDONDA IZDA./DCHA. LEFT/RIGHT ROUNDED STEP COVER

330x36 mm



Cod. 905232 ·PZ195·
 Cod. 905230 ·PZ195·



Cod. 905231 ·PZ195·
 Cod. 905229 ·PZ195·

◀ IZDA LEFT
 ▶ DCHA RIGHT

ZANQUÍN REDONDEADO IZDA. /DCHA. ROUNDED STRING LEFT/ RIGHT SIDE
 Liso·Smooth

293x80/273x9,5 mm



Cod. 904527 ·JG245·
 Cod. 904378 ·JG245·



Cod. 904526 ·JG245·
 Cod. 904377 ·JG245·

◀ IZDA LEFT
 ▶ DCHA RIGHT

ESQUINA REDONDEADA ROUNDED STAIR-TREAD CORNER
 Antideslizante·Anti slip

330x330x14 mm



Cod. 903873 ·PZ715·



Cod. 903893 ·PZ715·

ÍTACA



Gris



Mix

TABICA 15X120 RISER 15X120
 Liso·Smooth

1197x147x10 mm



Cod. 904821 ·PZ223·



Cod. 904822 ·PZ223·

PELDAÑO RECTO 120 STRAIGHT STAIR-TREAD 120
PELDAÑO RECTO 150 STRAIGHT STAIR-TREAD 150
PELDAÑO RECTO 180 STRAIGHT STAIR-TREAD 180* - * Disponible bajo pedido. / Available on demand.
Antideslizante·Anti slip

1197x315x14 mm



Cod. 970099 ·PZ724·



Cod. 970098 ·PZ724·

◀ 120

TAPA PELDAÑO RECTA STRAIGHT STEP COVER

315x35 mm



Cod. 905288 ·PZ195·



Cod. 905287 ·PZ195·

ZANQUÍN RECTO IZDA. /DCHA. STRAIGHT STRING LEFT/RIGHT SIDE
Liso·Smooth

293x80/273x9,5 mm



Cod. 904529 ·JG245·
 Cod. 904380 ·JG245·



Cod. 904528 ·JG245·
 Cod. 904379 ·JG245·

◀ IZDA LEFT
 ▶ DCHA RIGHT



Gris



Mix

ÍTACA

RODAPIÉ 30 SKIRTING BOARD 30
Liso·Smooth

297x80x9,5 mm



Cod. 903874 ·ML230·



Cod. 903894 ·ML230·

MANUAL DE COLOCACIÓN DE PELDAÑOS PORCELÁNICOS DE GRAN FORMATO

LAYING INSTRUCTIONS FOR LARGE FORMAT PORCELAIN STEPS

1

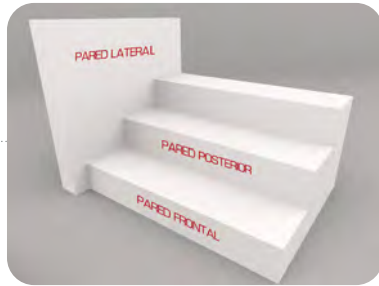

Para una buena colocación de peldaños de gran formato, el primer paso es maestrear el soporte de la escalera, para que todos los peldaños de la escalera tengan las mismas dimensiones, tanto la huella como la contrahuella y una correcta nivelación en el eje X e Y.

For a good placement of large-format steps, the first step is to master the support of the ladder, so that all the steps of the ladder have the same dimensions, both the tread and the riser and a correct leveling in the X and Y axis.

2



Antes de empezar a colocar ninguna pieza cerámica, es conveniente hacer un replanteo colocando peldaños, tabicas y zanquines en un par de escaleras. El objetivo es comprobar que todas las medidas están bien coordinadas.

Before starting to place any ceramic pieces, it is convenient to do a layout by placing steps, risers and stilts on a pair of stairs. The objective is to check that all the measures are well coordinated.

3

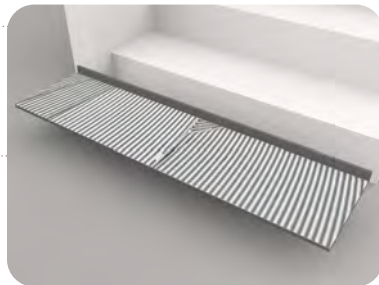

Una vez realizado el replanteo, procederemos a extender el adhesivo en la huella del escalón y peinar con llana dentada. Además extenderemos adhesivo por el reverso del peldaño con el lado liso de la llana. Este tipo de colocación se denomina “doble encolado”, y se emplea para que el peldaño quede totalmente macizado y sin huecos en el adhesivo.

Once the layout is done, we will proceed to spread the adhesive on the tread of the step and comb with a notched trowel. We will also spread adhesive on the back of the step with the smooth side of the trowel. This type of installation is called “double gluing”, and it is used so that the step is completely solid and without gaps in the adhesive.

4



El adhesivo del soporte de la huella siempre se debe peinar en línea recta y perpendicular a una arista del escalón para conseguir un correcto reparto del adhesivo al presionar y evitar huecos.

The adhesive of the tread support must always be combed in a straight line and perpendicular to an edge of the step to achieve a correct distribution of the adhesive when pressing and avoid gaps.

5

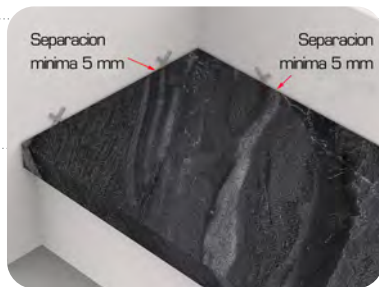

Una vez que procedamos a unir el peldaño cerámico con el escalón de obra, tendremos en cuenta, que no se puede tocar directamente con las paredes. Tendremos que dejar una junta mínima de 5 mm con la pared posterior y 5 mm con la pared lateral, para ello podemos usar crucetas para guardar las medidas, que se deberán quitar cuando el adhesivo este curado. Es imprescindible que la junta quede libre de adhesivo y se pueda rellenar de material flexible.

Once we proceed to join the ceramic step with the work step, we will take into account that it cannot be directly touched with the walls. We will have to leave a minimum joint of 5 mm with the back wall and 5 mm with the side wall. For this, we can use spacers to save the measurements, which must be removed when the adhesive is cured. It is essential that the joint is free of adhesive and can be filled with flexible material.

6

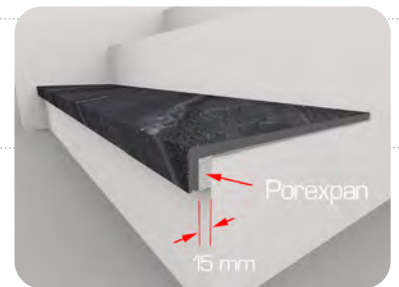

Deberemos dejar 15 mm de vuelo entre la pared frontal y la parte interior del perfil delantero del peldaño. Esta separación la deberemos rellenar con algún elemento flexible como, porexpan, espuma o masilla elástica.

We must leave 15 mm of space between the front wall and the inside of the front profile of the step. This separation must be filled with a flexible element such as polystyrene, foam or elastic putty.



ESCANEA EL QR PARA VER VIDEO
SCAN QR TO WATCH VIDEO

7



Durante la colocación y antes del fraguado del adhesivo, es muy importante comprobar los niveles de planimetría de eje X e Y. Esta operación se tendrá que hacer en todos los peldaños, por si hay que hacer alguna pequeña corrección.

For a good placement of large-format During placement and before the adhesive has set, it is very important to check the X and Y axis flatness levels. This operation will have to be done on all the steps, in case any small correction needs to be made.

8



Una vez colocados los peldaños, procederemos a la colocación de las tabicas por el método del doble encolado. Es muy importante que no se toque cerámica con cerámica, dejando una junta mínima de 3 mm entre el peldaño y la tabica. Esta junta se deberá rellenar de material de junta elástica e impermeable.

Once the steps have been placed, we will proceed to the placement of the risers by the double gluing method. It is very important not to touch ceramic with ceramic, leaving a minimum joint of 3 mm between the step and the riser. This joint should be filled with elastic and waterproof joint material.

9



A la hora de colocar la tabica también es adecuado colocar un nivel para asegurarnos que la tabica está perfectamente perpendicular al peldaño.

When placing the riser it is also appropriate to place a level to ensure that the partition is perfectly perpendicular to the step.

10



Una vez colocados el peldaño y la tabica, procederemos con la colocación de los zanquines. Alrededor del zanquin siempre debe respetarse una junta mínima de 3 mm.

Once the step and the riser have been placed, we will proceed with the placement of the strings. A minimum joint of 3 mm must always be respected around the string.

11

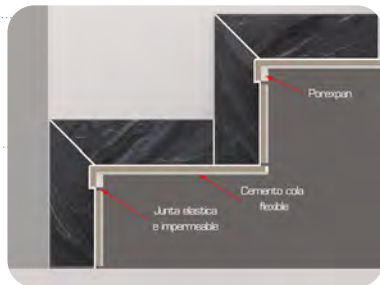

Para este tipo de colocación disponemos de zanquines que llevan el retranqueo de la superficie que vuela.

For this type of placement we have strings that carry the setback of the flying surface.

El peldaño queda volado respecto a la tabica, esto se hace por dos razones: la primera para absorber las tensiones de dilatación-contracción de la escalera, que en exteriores son más extremas; y segunda para que el agua no ensucie las tabicas con el goterón que tiene el perfil delantero del peldaño.

The step remains overhang with respect to the riser, this is done for two reasons: the first to absorb the expansion-contraction stresses of the ladder, which are more extreme outdoors; and second, so that the water does not dirty the walls with the drip that has the front profile of the step.

12



Si la escalera es abierta por un lado, para que no se vea el perfil del peldaño podemos emplear una tapa cerámica.

If the ladder is open on one side, so that the profile of the step is not visible, we can use a ceramic cover top.

La tapa cerámica se debe colocar respetando la junta mínima de 3 mm, nos podremos ayudar de crucetas. En el caso de descuelgue, ya que es una pieza de poca superficie, podremos ayudarnos de cinta de carroceros para su perfecta adhesión que se retirará cuando el adhesivo haya curado.

The ceramic cover must be placed respecting the minimum joint of 3 mm, we will be able to use spacers. In the case of sagging, since it is a piece with a small surface area, we can help ourselves with masking tape for its perfect adhesion that will be removed when the adhesive has cured.

13



Para una correcta colocación del material y garantizar la durabilidad es recomendable utilizar adhesivo tipo C2 TE S1 y material para juntas tipo CG2.

For a correct placement of the material and to guarantee durability it is recommended to use adhesive type C2 TE S1 and joint material type CG2.

En escaleras muy anchas, se practicarán juntas de dilatación de material flexible cada 4 m de longitud.

In very wide staircases, expansion joints of flexible material will be made every 4 m in length.

Si hubiese alguna junta estructural, habrá que respetar esta junta con el material cerámico y rellenarla de material flexible.

If there is any structural joint, this joint must be respected with the ceramic material and filled with flexible material.

CERÁMICA ANTIBACTERIANA GRES ARAGÓN

ANTI-BACTERIAL CERAMIC TILES BY GRES ARAGON

- Gres Aragón aplica una solución integral que reduce el 99% de las bacterias presentes en las superficies.
- Gres Aragón has come up with a solution that reduces bacteria on tile surfaces by 99%.

1

PROTECCIÓN TOTAL SIN TRATAMIENTOS POSTERIORES

TOTAL PROTECTION
WITH NO NEED FOR
ANY SUBSEQUENT
TREATMENT

La tecnología aplicada inhibe el crecimiento de **bacterias, hongos y levaduras**, obteniendo, a su vez, un producto eficaz contra olores y manchas. **El tratamiento se aplica en su proceso de fabricación antes de cocción.** Esta composición reacciona en la cocción del pavimento sin alterar sus características ni tonos y **su efecto es permanente sin necesidad de tratamientos posteriores.**

The applied technology prevents the growth of **bacteria, fungus and yeast**, while also protecting the tiles from absorbing odours and stains. The **treatment is applied during the manufacturing process prior to firing.** The composition reacts during the firing of the floor tiles, without altering their characteristics or colour. **Its effect is permanent, with no need for any subsequent treatment.**



2

¿CÓMO FUNCIONA?

HOW DOES IT WORK?

El tratamiento antibacteriano **consigue un nivel mayor de higiene** a través de aditivos antimicrobianos basados en tecnología de última generación que proporciona una protección duradera de superficies.

Alta **efectividad contra organismos patógenos oportunistas** (como E.coli y S. aureus) implicados en enfermedades adquiridas y/u hospitalarias.

The anti-bacterial treatment **ensures a high level of hygiene**, thanks to the use of anti-microbial additives based on cutting-edge technology, guaranteeing long-lasting surface protection.

Highly **effective against opportunistic pathogens** involved in acquired diseases and/or hospital-acquired infections (such as E. coli or S. aureus).



3

EFICACIA CERTIFICADA FRENTE A BACTERIAS

CERTIFIED EFFICIENCY
AGAINST BACTERIA

Según norma **ISO 22196:2011** nuestra gama de porcelánico tiene un índice de eficacia bactericida $R > 2$, que equivale a una reducción del **99% de las bacterias.**

***NOTA IMPORTANTE:** Para que las propiedades antipatógenas del pavimento no se vean alteradas, es necesario que el material de rejuntado empleado posea también características antipatógenas.

In accordance with the **ISO 22196:2011** standard, our range of porcelain tiles has an $R > 2$ anti-bacterial efficacy, equivalent to a **99% reduction in bacteria.**

***IMPORTANT:** For the floor tiles' anti-pathogenic properties to remain unaltered, the grouting material that is used must also have the same anti-pathogenic properties.

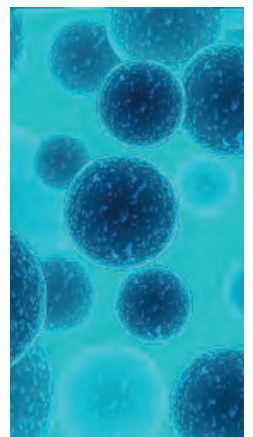



PRODUCTO ANTIPATÓGENO
ANTIPATOGEN PRODUCT

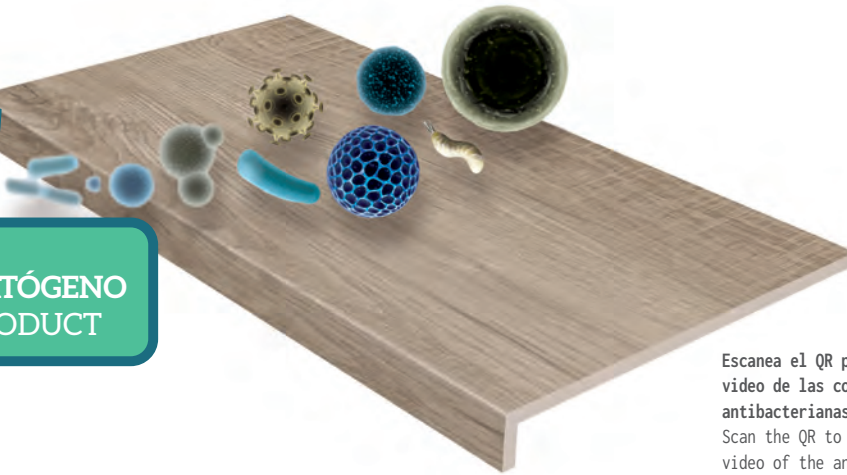

Escanea el QR para ver el video de las colecciones antibacterianas
Scan the QR to see the video of the antibacterial collections



4

LIBRE DE TÓXICOS
NON-TOXIC

El tratamiento antibacteriano aplicado a las piezas **no es tóxico** para la salud al estar **libre de TiO₂**.

The applied anti-bacterial treatment is **non-toxic** since it **does not contain TiO₂**.



5

EFICAZ EN INTERIOR Y EXTERIOR

EFFICIENT INDOORS AND OUT

Gres Aragón ofrece piezas cerámicas con propiedades bactericidas y fungicidas, que no requieren la incidencia de radiación UV y por lo tanto se pueden utilizar tanto en exteriores como interiores, con luz natural, artificial y en plena oscuridad.

Para exteriores, estas **virtudes fungicidas evitan la aparición de verdín** (musgos, líquenes y hongos).

Ceramic tiles with anti-bacterial and anti-fungal properties by Gres Aragón do not need to be exposed to ultra-violet rays, and so they can be used both indoors and out, in natural or artificial light and in the dark.

When the tiles are used outside, their **anti-fungal properties prevent the appearance of algae** (moss, lichen and fungus).



6

APLICACIONES
APPLICATIONS

Las series antibacterianas son una solución perfecta para garantizar la higiene en usos tanto privados (en el hogar) como públicos (industriales, cocinas, restaurantes, **playas de piscinas, vestuarios**, hospitales, ambulatorios, colegios, centros de rehabilitación y tercera edad y fachadas).

The anti-bacterial tile series guarantee hygiene in both private settings (homes) and public ones (industrial premises, kitchens, restaurants, **pool sides, changing rooms**, hospitals, health centres, schools, physiotherapy centres, centres for senior citizens, and façades).

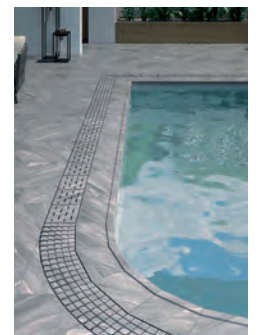

GAMA ANTIBACTERIANA
ANTI-BACTERIAL RANGE

- **COLECCIONES PORCELÁNICO:** Urban, Tibet, Marble, Ordesa, Petra, Ródeno, Ítaca.
- **COLECCIONES KLINKER:** Capri.
- **PORCELAIN TILES COLLECTIONS:** Urban, Tibet, Marble, Ordesa, Petra, Ródeno, Ítaca.
- **KLINKER COLLECTIONS:** Capri.



Escanea el QR para ver
el video de la serie
MYTHO completa
Scan the QR to see the
video of the complete
MYTHO series



Colores Colors



Acero



Tierra



Rubino

Piezas Pieces

PELDAÑO REDONDEADO 33
ROUNDED STAIR-TREAD 33

325x330x18 mm

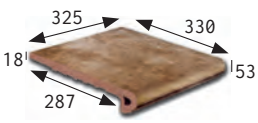

Cod. 902587 · PZ270 ·



Cod. 902577 · PZ270 ·



Cod. 902567 · PZ270 ·

PELDAÑO REDONDEADO 50
ROUNDED STAIR-TREAD 50

492x330x18 mm

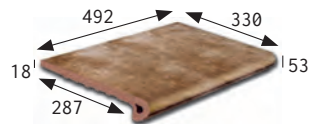

Cod. 902183 · PZ355 ·



Cod. 902185 · PZ355 ·



Cod. 902187 · PZ355 ·

ESQUINA REDONDEADA
ROUNDED STAIR-TREAD CORNER

330x330x18 mm



Cod. 902589 · PZ555 ·



Cod. 902579 · PZ555 ·



Cod. 902569 · PZ555 ·

ZANQUÍN IZDA.
STRING LEFT SIDE

390x80/200x100x16 mm

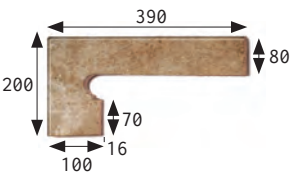

Cod. 902591 · PZ160 ·



Cod. 902581 · PZ160 ·



Cod. 902571 · PZ160 ·

ZANQUÍN DCHA.
STRING RIGHT SIDE

390x80/200x100x16 mm

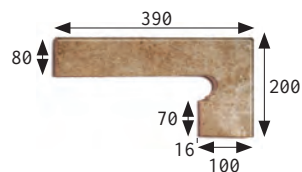

Cod. 902590 · PZ160 ·



Cod. 902580 · PZ160 ·



Cod. 902570 · PZ160 ·

VIERTEAGUAS 33X33
WASH 33X33

330x325x18 mm



Cod. 902592 · PZ245 ·



Cod. 902582 · PZ245 ·



Cod. 902572 · PZ245 ·

RODAPIÉ
SKIRTING BOARD

325x80x16 mm

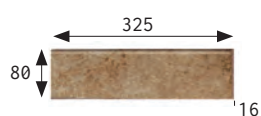

Cod. 902588 · ML160 ·



Cod. 902578 · ML160 ·



Cod. 902568 · ML160 ·



MYTHO

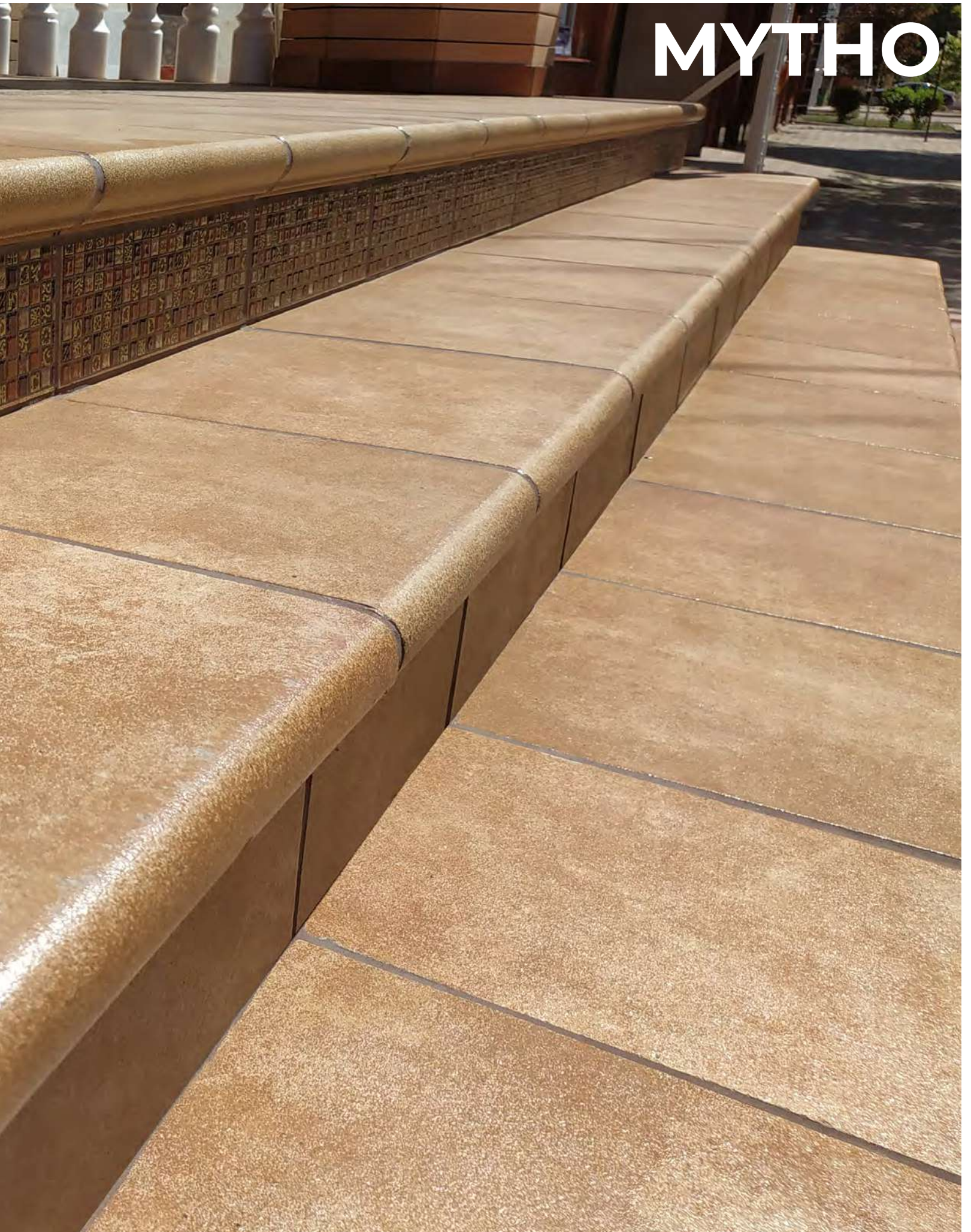



Escanea el QR para ver
el video de la serie
ESMALTADOS CLASSIC
completa
Scan the QR to see the
video of the complete
GLAZED TILES series



Colores Colors

Albany Teka

Isla Malta

Parma

Pisa

Piezas Pieces

PELDAÑO REDONDEADO 25
ROUNDED STAIR-TREAD 25

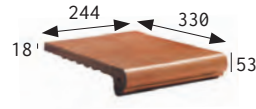

PELDAÑO REDONDEADO 33
ROUNDED STAIR-TREAD 33

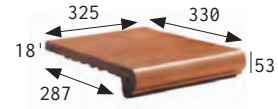

VIERTEAGUAS 25X33
WASH 25X33

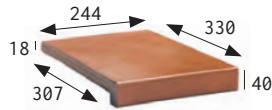

ESQUINA REDONDEADA
ROUNDED STAIR-TREAD CORNER

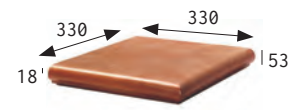

RODAPIÉ 25
SKIRTING BOARD 25

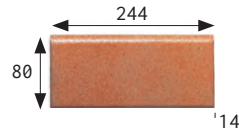

RODAPIÉ 33
SKIRTING BOARD 33

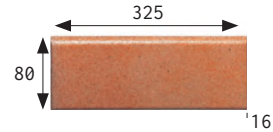

ZANQUÍN IZDA.
STRING LEFT SIDE

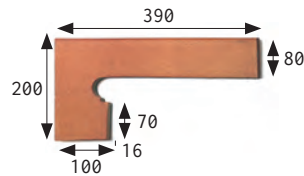

ZANQUÍN DCHA.
STRING RIGHT SIDE

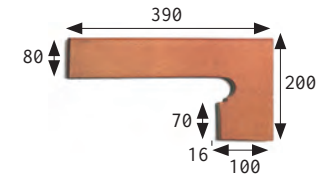

PELDAÑO REDONDEADO 25 ROUNDED STAIR-TREAD 25

244x330x18 mm



Cod. 900900 ·PZ220·



Cod. 901212 ·PZ220·



Cod. 902832 ·PZ220·



Cod. 901612 ·PZ220·

VIERTEAGUAS 25X33 WASH 25X33

244x330x18 mm



Cod. 900994 ·PZ190·



Cod. 901217 ·PZ190·



Cod. 901399 ·PZ190·

RODAPIÉ 25 SKIRTING BOARD 25

244x80x14 mm



Cod. 900904 ·ML150·



Cod. 901213 ·ML150·



Cod. 902836 ·ML150·



Cod. 901615 ·ML150·

ZANQUÍN IZDA. STRING LEFT SIDE

390x80/200x100x16 mm



Cod. 900903 ·PZ160·



Cod. 901216 ·PZ160·



Cod. 902834 ·PZ160·



Cod. 901613 ·PZ160·



Albany Teka



Isla Malta



Parma



Pisa

ESMALTADOS GLAZED TILES **CLASSIC**

PELDAÑO REDONDEADO 33 ROUNDED STAIR-TREAD 33

325x330x18 mm



Cod. 901580 · PZ280 ·

ESQUINA REDONDEADA ROUNDED STAIR-TREAD CORNER

330x330x18 mm



Cod. 900901 · PZ555 ·



Cod. 901214 · PZ555 ·



Cod. 902833 · PZ555 ·



Cod. 901617 · PZ555 ·

RODAPIÉ 33 SKIRTING BOARD 33

325x80x16 mm



Cod. 901582 · ML160 ·

ZANQUÍN DCHA. STRING RIGHT SIDE

390x80/200x100x16 mm



Cod. 900902 · PZ160 ·



Cod. 901215 · PZ160 ·



Cod. 902835 · PZ160 ·



Cod. 901614 · PZ160 ·

Albany Teka

Isla Malta

Parma

Pisa

ESMALTADOS
GLAZED TILES **CLASSIC**



Escanea el QR para ver
el video de la serie
COLUMBIA completa
Scan the QR to see the
video of the complete
COLUMBIA series



COLUMBIA

ESMALTADOS GLAZED TILES

Colores Colors



Beige



Aguamarina

Piezas Pieces

PELDAÑO REDONDEADO 33
ROUNDED STAIR-TREAD 33

325x330x18 mm



Cod. 901659 · PZ275 ·



Cod. 901660 · PZ275 ·

ESQUINA REDONDEADA
ROUNDED STAIR-TREAD CORNER

330x330x18 mm

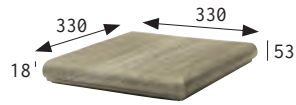

Cod. 901662 · PZ555 ·



Cod. 901663 · PZ555 ·

ZANQUÍN IZDA.
STRING LEFT SIDE

390x80/200x100x16 mm

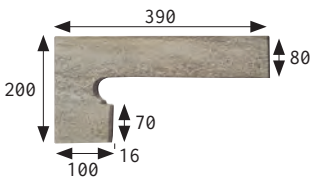

Cod. 901665 · PZ160 ·

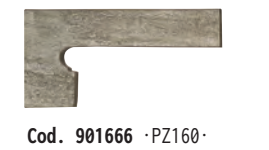

Cod. 901666 · PZ160 ·

ZANQUÍN DCHA.
STRING RIGHT SIDE

390x80/200x100x16 mm

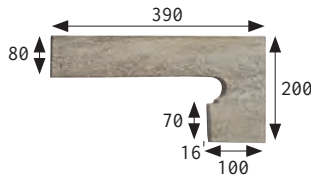

Cod. 901668 · PZ160 ·



Cod. 901669 · PZ160 ·

RODAPIÉ
SKIRTING BOARD

325x80x16 mm

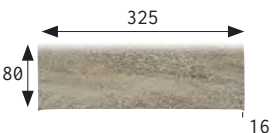

Cod. 901671 · ML160 ·

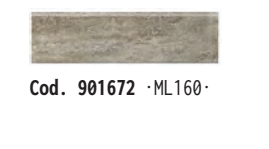

Cod. 901672 · ML160 ·



Escanea el QR para ver
el video de la serie
ANTIC completa
Scan the QR to see the
video of the complete
ANTIC series

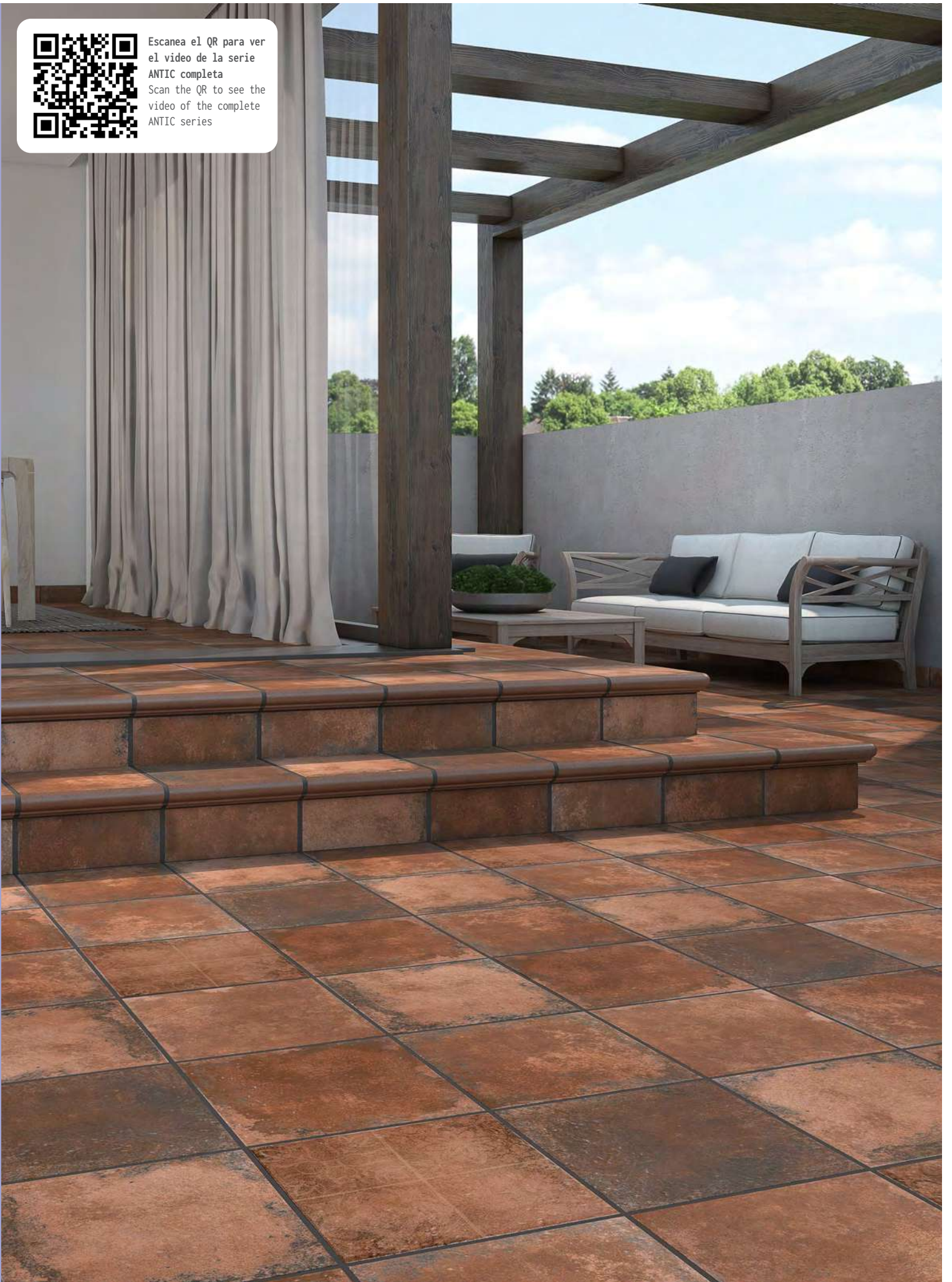

Colores Colors



Cuero



Marrón



Ceniza

Piezas Pieces

PELDAÑO REDONDEADO 33
ROUNDED STAIR-TREAD 33

325x330x18 mm

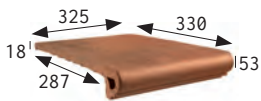

Cod. 902891 · PZ270 ·



Cod. 902905 · PZ270 ·

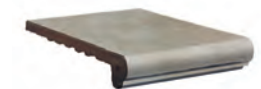

Cod. 902919 · PZ270 ·

PELDAÑO REDONDEADO 25
ROUNDED STAIR-TREAD 25

244x330x18 mm

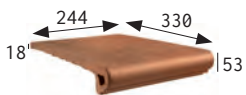

Cod. 903961 · PZ220 ·



Cod. 903962 · PZ220 ·



Cod. 903964 · PZ220 ·

ESQUINA REDONDEADA
ROUNDED STAIR-TREAD CORNER

330x330x18 mm

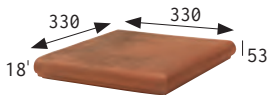

Cod. 902892 · PZ555 ·



Cod. 902906 · PZ555 ·



Cod. 902920 · PZ555 ·

ZANQUÍN IZDA.
STRING LEFT SIDE

390x80/200x100x16 mm

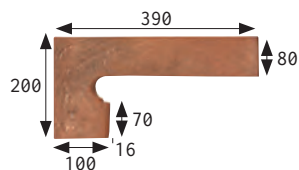

Cod. 902894 · PZ160 ·



Cod. 902908 · PZ160 ·



Cod. 902922 · PZ160 ·

ZANQUÍN DCHA.
STRING RIGHT SIDE

390x80/200x100x16 mm

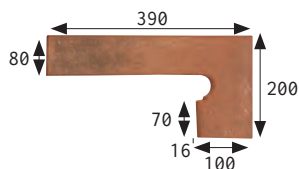

Cod. 902895 · PZ160 ·



Cod. 902909 · PZ160 ·



Cod. 902923 · PZ160 ·

RODAPIÉ 33
SKIRTING BOARD 33

325x80x16 mm



Cod. 902893 · ML160 ·



Cod. 902907 · ML160 ·



Cod. 902921 · ML160 ·

RODAPIÉ 25
SKIRTING BOARD 25

325x80x16 mm



Cod. 903965 · ML150 ·



Cod. 903966 · ML150 ·



Cod. 903968 · ML150 ·



ANTIC





Escanea el QR para ver
el video de la serie
STONE completa
Scan the QR to see the
video of the complete
STONE series



Colores Colors



Beige



Gris

Piezas Pieces

PELDAÑO REDONDEADO
ROUNDED STAIR-TREAD

PELDAÑO REDONDEADO 33
ROUNDED STAIR-TREAD 33

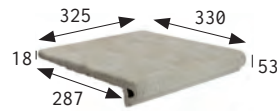

PELDAÑO RECTO
STRAIGHT STAIR-TREAD

PELDAÑO RECTO 33
STRAIGHT STAIR-TREAD 33



PELDAÑO RECTO 50
STRAIGHT STAIR-TREAD 50

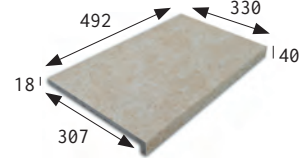

ESQUINA REDONDEADA
ROUNDED STAIR-TREAD CORNER

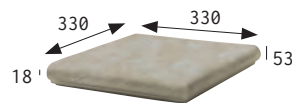

ESQUINA RECTA
STAIR-TREAD CORNER



ZANQUÍN REDONDEADO IZDA.
ROUNDED STRING LEFT SIDE

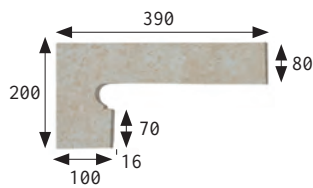

ZANQUÍN RECTO IZDA.
STRAIGHT STRING LEFT SIDE

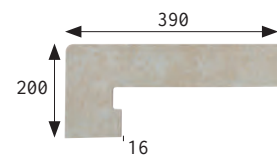

ZANQUÍN REDONDEADO DCHA.
ROUNDED STRING RIGHT SIDE

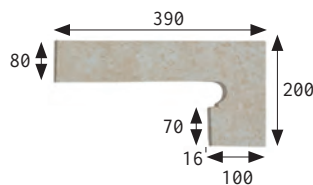

ZANQUÍN RECTO DCHA.
STRAIGHT STRING RIGHT SIDE

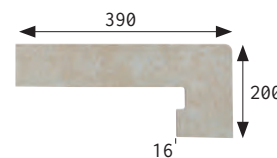

RODAPIÉ SKIRTING BOARD



PELDAÑO REDONDEADO 33 ROUNDED STAIR-TREAD 33

330x330x18 mm



Cod. 901510 ·PZ270·

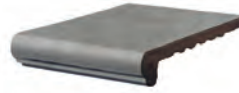

Cod. 903548 ·PZ270·

ESQUINA REDONDEADA ROUNDED STAIR-TREAD CORNER

330x330x14 mm



Cod. 901511 ·PZ555·



Cod. 903549 ·PZ555·

ZANQUÍN REDONDEADO IZDA. ROUNDED STRING LEFT SIDE

390x80/200x100x168 mm



Cod. 904124 ·PZ160·



Cod. 904125 ·PZ160·

ZANQUÍN REDONDEADO DCHA. ROUNDED STRING RIGHT SIDE

390x80/200x100x168 mm



Cod. 904126 ·PZ160·



Cod. 904127 ·PZ160·

RODAPIÉ SKIRTING BOARD

325x80x16 mm



Cod. 902928 ·ML160·



Cod. 902935 ·ML160·



Beige



Gris

STONE

PELDAÑO RECTO 33 STRAIGHT STAIR-TREAD 33

330x325x40x18 mm



Cod. 902963 ·PZ275·

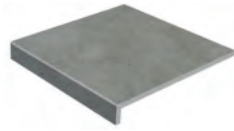

Cod. 902962 ·PZ275·

PELDAÑO RECTO 50 STRAIGHT STAIR-TREAD 50

492x330x18 mm



Cod. 902926 ·PZ355·

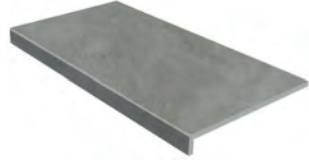

Cod. 902933 ·PZ355·

ESQUINA RECTA STAIR-TREAD CORNER

330x330x40x18 mm

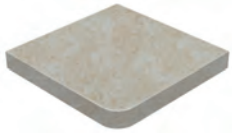

Cod. 902927 ·PZ555·

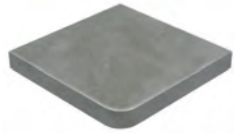

Cod. 902934 ·PZ555·

ZANQUÍN RECTO IZDA. STRAIGHT STRING LEFT SIDE*

390x80/200x100x16 mm



Cod. 902929 ·PZ160·



Cod. 902936 ·PZ160·

ZANQUÍN RECTO DCHA. STRAIGHT STRING RIGHT SIDE*

390x80/200x100x16 mm



Cod. 902930 ·PZ160·



Cod. 902937 ·PZ160·



Beige



Gris

STONE



Escanea el QR para ver
el video de la serie
TATRA completa
Scan the QR to see the
video of the complete
TATRA series



Colores Colors



Beige



Carbón



Gris



Rojo

Piezas Pieces

PELDAÑO REDONDEADO
ROUNDED STAIR-TREAD

PELDAÑO REDONDEADO 33
ROUNDED STAIR-TREAD 33

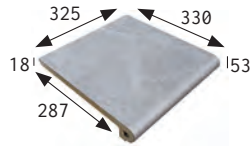

PELDAÑO REDONDEADO 50
ROUNDED STAIR-TREAD 50

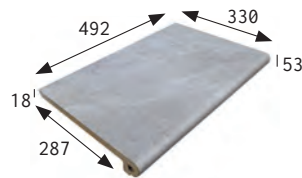

ESQUINA REDONDEADA
ROUNDED STAIR-TREAD CORNER

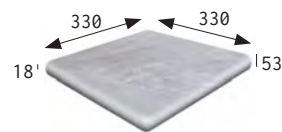

ZANQUÍN IZDA.
STRING LEFT SIDE

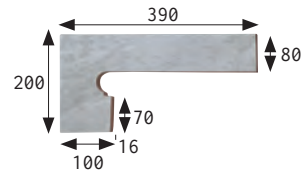

ZANQUÍN DCHA.
STRING RIGHT SIDE

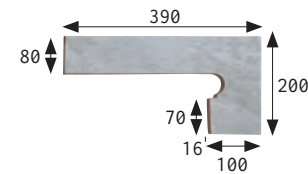

PELDAÑO RECTO
STRAIGHT STAIR-TREAD

PELDAÑO RECTO 50
STRAIGHT STAIR-TREAD 50

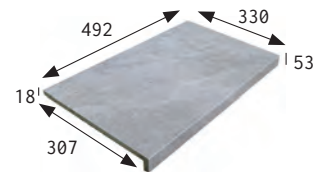

RODAPIÉ
SKIRTING BOARD

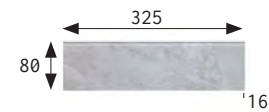

PELDAÑO REDONDEADO 33 ROUNDED STAIR-TREAD 33

330x330x18 mm



Cod. 906137 ·PZ270·



Cod. 906138 ·PZ270·



Cod. 906139 ·PZ270·



Cod. 906140 ·PZ270·

PELDAÑO REDONDEADO 50 ROUNDED STAIR-TREAD 50

492x330x18 mm



Cod. 906141 ·PZ355·



Cod. 906142 ·PZ355·



Cod. 906143 ·PZ355·



Cod. 906144 ·PZ355·

ESQUINA REDONDEADA ROUNDED STAIR-TREAD CORNER

330x330x14 mm



Cod. 906149 ·PZ555·



Cod. 906150 ·PZ555·



Cod. 906151 ·PZ555·



Cod. 906152 ·PZ555·

ZANQUÍN REDONDEADO IZDA. ROUNDED STRING LEFT SIDE

390x80/200x100x168 mm



Cod. 906157 ·PZ160·



Cod. 906158 ·PZ160·



Cod. 906159 ·PZ160·



Cod. 906160 ·PZ160·

ZANQUÍN REDONDEADO DCHA. ROUNDED STRING RIGHT SIDE

390x80/200x100x168 mm



Cod. 906161 ·PZ160·



Cod. 906162 ·PZ160·



Cod. 906163 ·PZ160·



Cod. 906164 ·PZ160·



Beige



Carbón



Gris



Rojo

TATRA

PELDAÑO RECTO 50 STRAIGHT STAIR-TREAD 50

492x330x18 mm



Cod. 906145 · PZ355 ·



Cod. 906146 · PZ355 ·

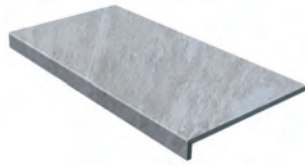

Cod. 906147 · PZ355 ·

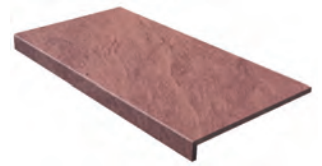

Cod. 906148 · PZ355 ·

RODAPIÉ SKIRTING BOARD

325x80x16 mm



Cod. 906153 · ML160 ·



Cod. 906154 · ML160 ·



Cod. 906155 · ML160 ·



Cod. 906156 · ML160 ·



Beige



Carbón



Gris



Rojo

TATRA



TATRA





Escanea el QR para ver
el video de la serie
ORION completa
Scan the QR to see the
video of the complete
ORION series



Colores Colors



Beige



Gris



Jade



Antracita

Piezas Pieces

PELDAÑO REDONDEADO
ROUNDED STAIR-TREAD

PELDAÑO REDONDEADO 33
ROUNDED STAIR-TREAD 33

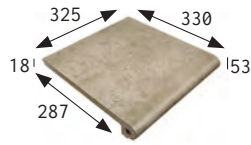

PELDAÑO REDONDEADO 50
ROUNDED STAIR-TREAD 50

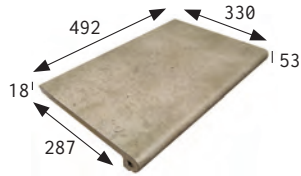

ESQUINA REDONDEADA
ROUNDED STAIR-TREAD CORNER

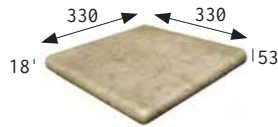

ZANQUÍN IZDA.
STRING LEFT SIDE

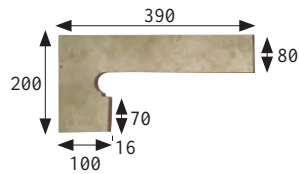

ZANQUÍN DCHA.
STRING RIGHT SIDE

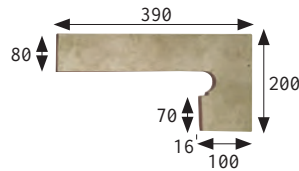

PELDAÑO RECTO
STRAIGHT STAIR-TREAD

PELDAÑO RECTO 50
STRAIGHT STAIR-TREAD 50



RODAPIÉ
SKIRTING BOARD



PELDAÑO REDONDEADO 33 ROUNDED STAIR-TREAD 33

330x330x18 mm



Cod. 903971 ·PZ270·



Cod. 904480 ·PZ270·



Cod. 903978 ·PZ270·



Cod. 904606 ·PZ270·

PELDAÑO REDONDEADO 50 ROUNDED STAIR-TREAD 50

492x330x18 mm



Cod. 904492 ·PZ355·



Cod. 904481 ·PZ355·



Cod. 904488 ·PZ355·



Cod. 904607 ·PZ355·

ESQUINA REDONDEADA ROUNDED STAIR-TREAD CORNER

330x330x14 mm



Cod. 903972 ·PZ555·



Cod. 904483 ·PZ555·



Cod. 903979 ·PZ555·



Cod. 904609 ·PZ555·

ZANQUÍN REDONDEADO IZDA. ROUNDED STRING LEFT SIDE

390x80/200x100x168 mm



Cod. 903973 ·PZ160·



Cod. 904485 ·PZ160·



Cod. 903980 ·PZ160·



Cod. 904611 ·PZ160·

ZANQUÍN REDONDEADO DCHA. ROUNDED STRING RIGHT SIDE

390x80/200x100x168 mm



Cod. 903974 ·PZ160·



Cod. 904484 ·PZ160·



Cod. 903981 ·PZ160·



Cod. 904610 ·PZ160·



Beige



Gris



Jade



Antracita

ORION

PELDAÑO RECTO 50 STRAIGHT STAIR-TREAD 50

492x330x18 mm



Cod. 904493 · PZ355 ·

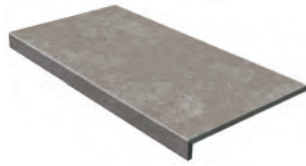

Cod. 904482 · PZ355 ·



Cod. 904489 · PZ355 ·



Cod. 904608 · PZ355 ·

RODAPIÉ SKIRTING BOARD

325x80x16 mm



Cod. 903975 · ML160 ·



Cod. 904479 · ML160 ·



Cod. 903982 · ML160 ·



Cod. 904612 · ML160 ·

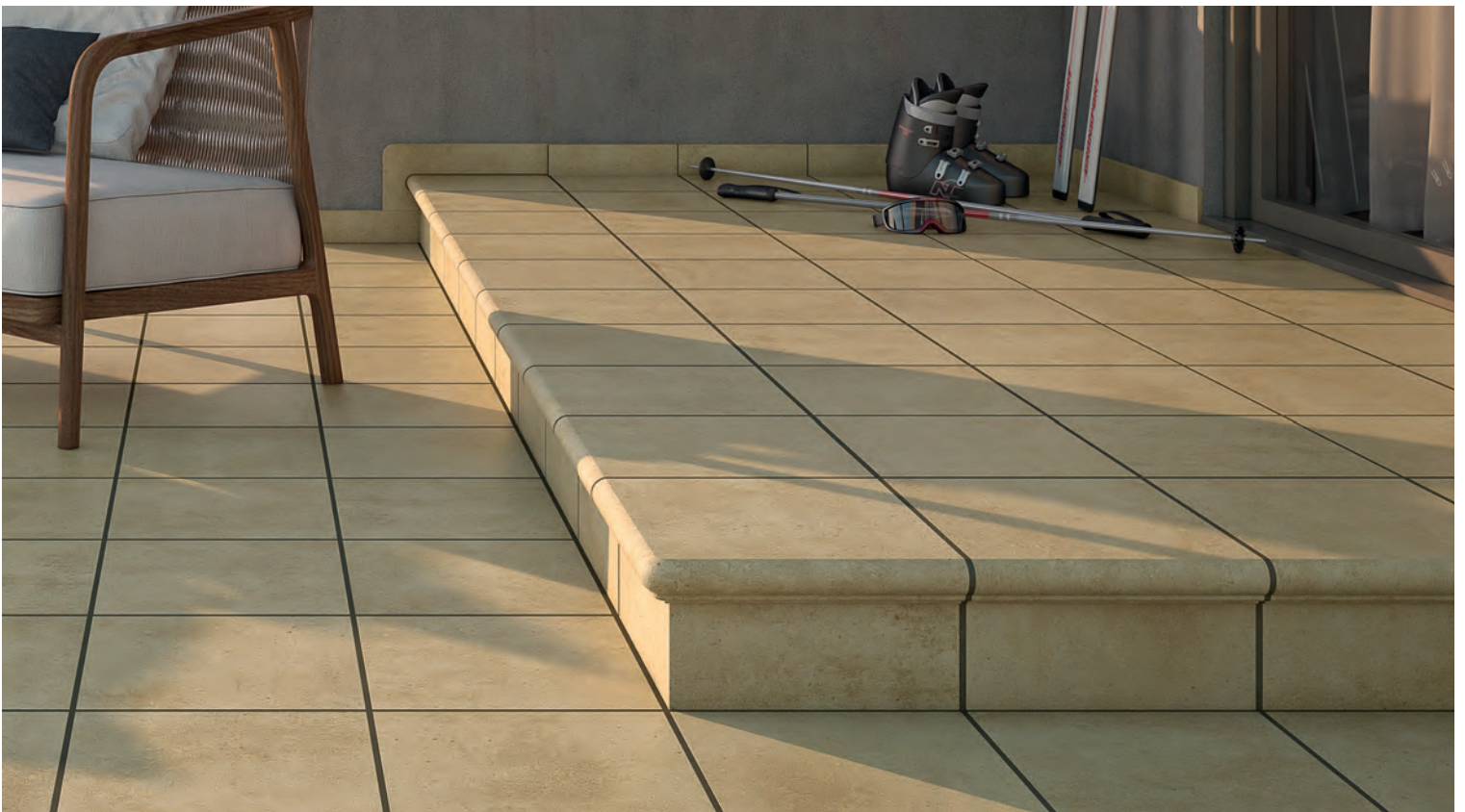

Beige



Gris



Jade



Antracita

ORION



Escanea el QR para ver
el video de la serie
CAPRI completa
Scan the QR to see the
video of the complete
CAPRI series





Colores Colors



Piezas Pieces

PELDAÑO REDONDEADO
ROUNDED STAIR-TREAD

PELDAÑO REDONDEADO 33
ROUNDED STAIR-TREAD 33

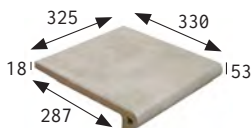

PELDAÑO REDONDEADO 50
ROUNDED STAIR-TREAD 50



ESQUINA REDONDEADA
ROUNDED STAIR-TREAD CORNER

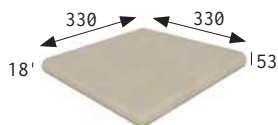

ZANQUÍN IZDA.
STRING LEFT SIDE

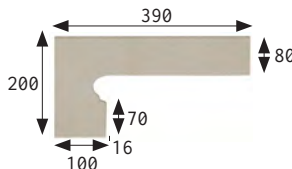

ZANQUÍN DCHA.
STRING RIGHT SIDE

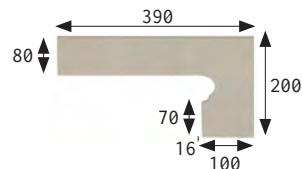

PELDAÑO RECTO
STRAIGHT STAIR-TREAD

PELDAÑO RECTO 50
STRAIGHT STAIR-TREAD 50

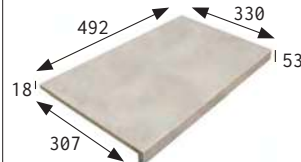

RODAPIÉ
SKIRTING BOARD

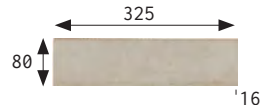

PELDAÑO REDONDEADO 33 ROUNDED STAIR-TREAD 33

330x330x18 mm



Cod. 905084 ·PZ270·



Cod. 905085 ·PZ270·

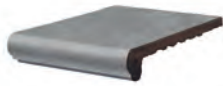

Cod. 905086 ·PZ270·



Cod. 905087 ·PZ270·



Cod. 905652 ·PZ270·



Cod. 905145 ·PZ270·

PELDAÑO REDONDEADO 50 ROUNDED STAIR-TREAD 50

492x330x18 mm



Cod. 905088 ·PZ355·



Cod. 905089 ·PZ355·

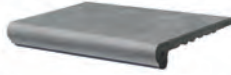

Cod. 905090 ·PZ355·



Cod. 905091 ·PZ355·



Cod. 905653 ·PZ355·



Cod. 905146 ·PZ355·

ESQUINA REDONDEADA ROUNDED STAIR-TREAD CORNER

330x330x14 mm



Cod. 905096 ·PZ555·



Cod. 905097 ·PZ555·



Cod. 905098 ·PZ555·



Cod. 905099 ·PZ555·



Cod. 905655 ·PZ555·



Cod. 905148 ·PZ555·

ZANQUÍN REDONDEADO IZDA. ROUNDED STRING LEFT SIDE

390x80/200x100x168 mm



Cod. 905104 ·PZ160·



Cod. 905105 ·PZ160·



Cod. 905106 ·PZ160·



Cod. 905107 ·PZ160·



Cod. 905657 ·PZ160·



Cod. 905150 ·PZ160·

ZANQUÍN REDONDEADO DCHA. ROUNDED STRING RIGHT SIDE

390x80/200x100x168 mm



Cod. 905100 ·PZ160·



Cod. 905101 ·PZ160·



Cod. 905102 ·PZ160·



Cod. 905103 ·PZ160·



Cod. 905656 ·PZ160·



Cod. 905149 ·PZ160·



Beige



Hueso



Gris



Carbón



Rojo



Chocolate

CAPRI

PELDAÑO RECTO 50 STRAIGHT STAIR-TREAD 50

492x330x18 mm

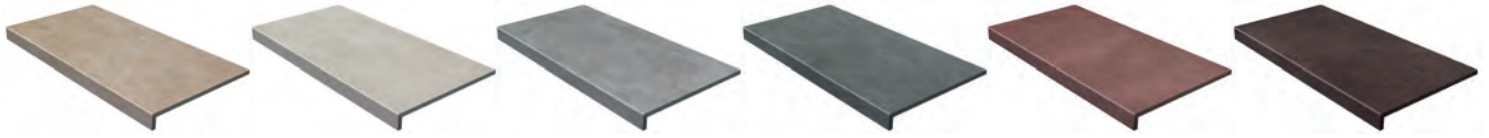

Cod. 905092 ·PZ355·

Cod. 905093 ·PZ355·

Cod. 905094 ·PZ355·

Cod. 905095 ·PZ355·

Cod. 905654 ·PZ355·

Cod. 905147 ·PZ355·

RODAPIÉ SKIRTING BOARD

325x80x16 mm



Cod. 905108 ·ML160·

Cod. 905109 ·ML160·

Cod. 905110 ·ML160·

Cod. 905111 ·ML160·

Cod. 905658 ·ML160·

Cod. 905151 ·ML160·

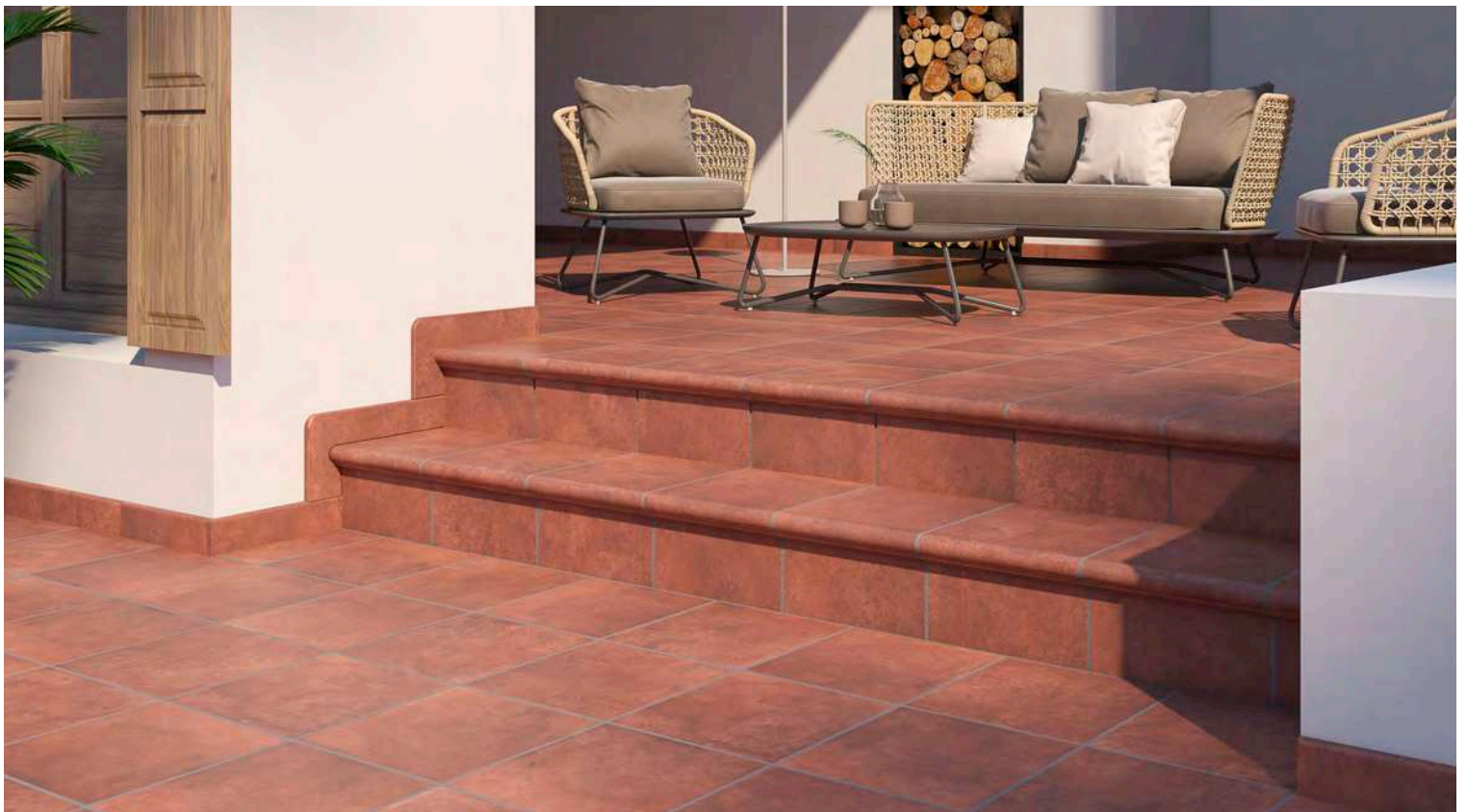

Beige



Hueso



Gris



Carbón



Rojo



Chocolate

CAPRI



CAPRI





Escanea el QR para ver
el video de la serie
NATURAL completa
Scan the QR to see the
video of the complete
NATURAL series



NATURAL

NATURALES NATURAL TILES

Colores Colors



Piezas Pieces

PELDAÑO REDONDEADO 25 ROUNDED STAIR-TREAD 25



Cod. 900024 · PZ180 · 297x330x14 mm

PELDAÑO RECTO 25 STRAIGHT STAIR-TREAD 25



Cod. 901315 · PZ180 · 325x330x18 mm

PELDAÑO REDONDEADO 33 ROUNDED STAIR-TREAD 33



Cod. 901051 · PZ240 · 330x330x18 mm

PELDAÑO RECTO 33 STRAIGHT STAIR-TREAD 33



Cod. 901316 · PZ240 · 244x330x18 mm

ESQUINA REDONDEADA ROUNDED STAIR-TREAD CORNER

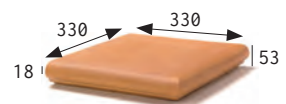

Cod. 900040 · PZ465 · 325x80x16 mm

ESQUINA RECTA STRAIGHT STAIR-TREAD CORNER

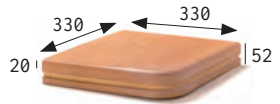

Cod. 901317 · PZ465 · 244x80x14 mm

ZANQUÍN REDONDEADO IZDA. ROUNDED STRING LEFT SIDE

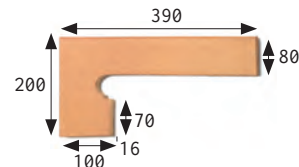

Cod. 900034 · PZ100 · 390x80/200x100x16 mm

ZANQUÍN RECTO IZDA. STRAIGHT STRING LEFT SIDE

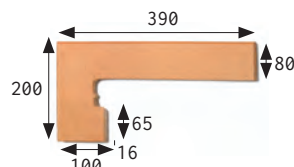

Cod. 901318 · PZ100 · 390x80/200x100x16 mm

ZANQUÍN REDONDEADO DCHA. ROUNDED STRING RIGHT SIDE

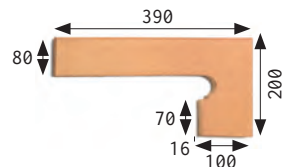

Cod. 900456 · PZ100 · 390x80/200x100x16 mm

ZANQUÍN RECTO DCHA. STRAIGHT STRING RIGHT SIDE

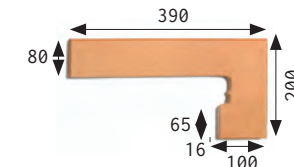

Cod. 901319 · PZ100 · 390x80/200x100x16 mm



VIERTEAGUAS 25X25 NATURAL WASH 25X25

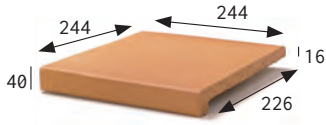

Cod. 900036 · PZ150 · 244x244x40x16 mm

VIERTEAGUAS 25X33 NATURAL WASH 25X33

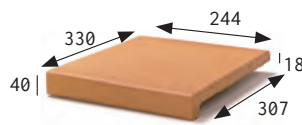

Cod. 900188 · PZ165 · 330x244x40x21 mm

VIERTEAGUAS 33X33 NATURAL WASH 33X33

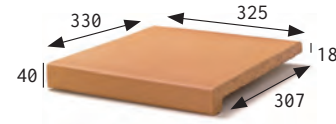

Cod. 900191 · PZ225 · 325x330x40x21 mm

RODAPIÉ 25 SKIRTING BOARD 25

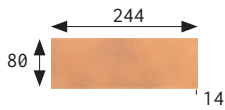

Cod. 900030 · ML100 · 244x80x14 mm

RODAPIÉ 33 SKIRTING BOARD 33



Cod. 901021 · ML145 · 325x80x16 mm

TABICA 25 RISER 25

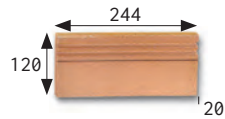

Cod. 900032 · PZ025 · 244x120x20 mm

TABICA 33 RISER 33

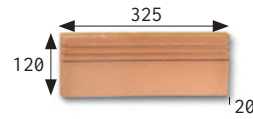

Cod. 900068 · PZ045 · 325x120x20 mm



NATURAL



Escanea el QR para ver
el video de la serie
NATURALES CLASSIC
completa
Scan the QR to see the
video of the complete
NATURAL TILES series



Colores Colors



Malí



Aneto

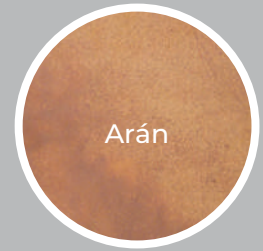

Arán

Piezas Pieces

PELDAÑO REDONDEADO 33
ROUNDED STAIR-TREAD 33

330x330x18 mm

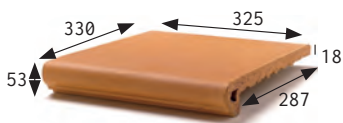

Cod. 901252 · PZ270 ·



Cod. 901988 · PZ270 ·



Cod. 903060 · PZ270 ·

ESQUINA REDONDEADA
ROUNDED STAIR-TREAD CORNER

325x80x16 mm

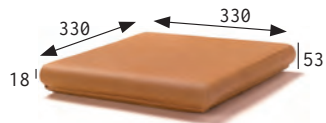

Cod. 901254 · PZ535 ·



Cod. 901989 · PZ535 ·



Cod. 903062 · PZ535 ·

ZANQUÍN REDONDEADO IZDA.
ROUNDED STRING LEFT SIDE

390x80/200x100x16 mm

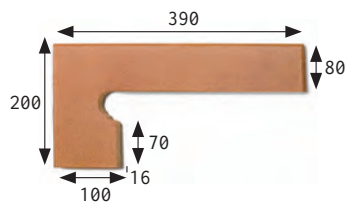

Cod. 901256 · PZ150 ·



Cod. 901991 · PZ150 ·



Cod. 903063 · PZ150 ·

ZANQUÍN REDONDEADO DCHA.
ROUNDED STRING RIGHT SIDE

390x80/200x100x16 mm

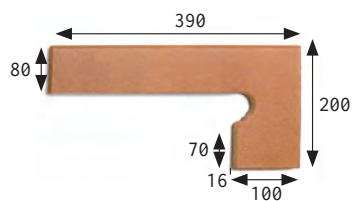

Cod. 901255 · PZ150 ·



Cod. 901992 · PZ150 ·



Cod. 903064 · PZ150 ·

RODAPIÉ
SKIRTING BOARD

325x80x16 mm



Cod. 901253 · ML150 ·



Cod. 901990 · ML150 ·



Cod. 903061 · ML150 ·



Escanea el QR para ver
el video de la serie
COTTO completa
Scan the QR to see the
video of the complete
COTTO series



Colores Colors



Rojo



Blanco



Gris

Piezas Pieces

PELDAÑO REDONDEADO 33
ROUNDED STAIR-TREAD 33



330x330x18 mm



Cod. 902697 · PZ250 ·



Cod. 902684 · PZ250 ·



Cod. 902801 · PZ250 ·

PELDAÑO REDONDEADO 25
ROUNDED STAIR-TREAD 25

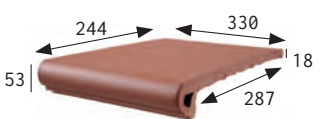

297x330x14 mm



Cod. 902636 · PZ185 ·



Cod. 902676 · PZ185 ·



Cod. 902802 · PZ185 ·

ESQUINA REDONDEADA
ROUNDED STAIR-TREAD CORNER

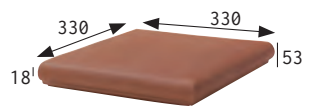

330x330x53x18 mm



Cod. 902638 · PZ480 ·



Cod. 902678 · PZ480 ·



Cod. 902803 · PZ480 ·

ZANQUÍN IZDA.
STRING LEFT SIDE

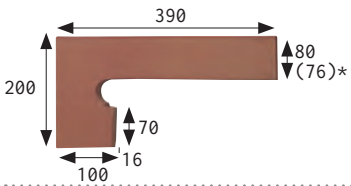

390x80/200x100x16 mm



Cod. 902648 · PZ120 ·



Cod. 902679 · PZ120 ·



Cod. 902804 · PZ120 ·

ZANQUÍN DCHA.
STRING RIGHT SIDE

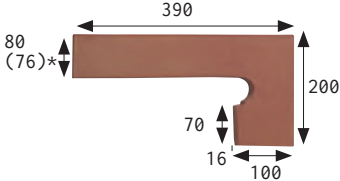

390x80/200x100x16 mm



Cod. 902649 · PZ120 ·



Cod. 902680 · PZ120 ·



Cod. 902805 · PZ120 ·

RODAPIÉ 33
SKIRTING BOARD 33

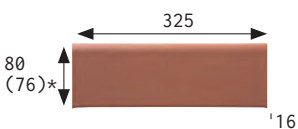

325x80(76)x16 mm



Cod. 902698 · ML155 ·



Cod. 902685 · ML155 ·



Cod. 902806 · ML155 ·

RODAPIÉ 25
SKIRTING BOARD 25



244x80(76)x14 mm



Cod. 902637 · ML120 ·



Cod. 902677 · ML120 ·



Cod. 902807 · ML120 ·

(*) Entre paréntesis las medidas especiales del color Rojo. (*) In brackets special sizes for Rojo color.



Escanea el QR para ver
el video de la serie
JASPER completa
Scan the QR to see the
video of the complete
JASPER series



JASPER

NATURALES NATURAL TILES

Colores Colors



Marrón



Rojo

Piezas Pieces

PELDAÑO REDONDEADO 33 ROUNDED STAIR-TREAD 33

330x330x18 mm

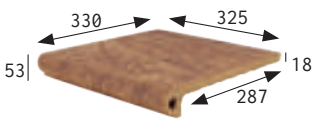

Cod. 901637 · PZ275·



Cod. 901638 · PZ275·

ESQUINA REDONDEADA ROUNDED STAIR-TREAD CORNER

330x330x53x18 mm

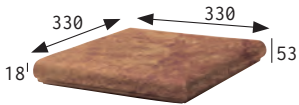

Cod. 901640 · PZ555·



Cod. 901641 · PZ555·

ZANQUÍN IZDA. STRING LEFT SIDE

390x80/200x100x16 mm

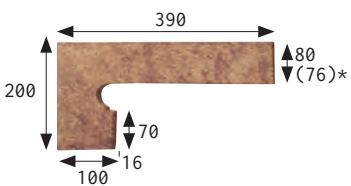

Cod. 901643 · PZ160·



Cod. 901644 · PZ160·

ZANQUÍN DCHA. STRING RIGHT SIDE

390x80/200x100x16 mm

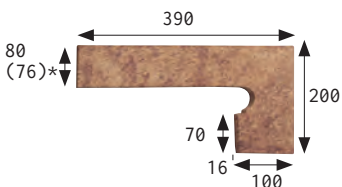

Cod. 901646 · PZ160·



Cod. 901647 · PZ160·

RODAPIÉ SKIRTING BOARD

325x80(76)x16 mm

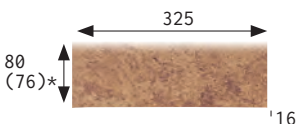

Cod. 901649 · ML160·



Cod. 901650 · ML160·

(*). Entre paréntesis las medidas especiales del color Rojo. (*) In brackets special sizes for Rojo color.

RECOMENDACIONES PARA LA COLOCACIÓN DE PELDAÑOS KLINKER

RECOMMENDATIONS FOR LAYING KLINKER STEP TILES



GRES ARAGÓN recomienda seguir los criterios establecidos por norma colocación **UNE 138002:2017**. Reglas generales para la ejecución de revestimientos con baldosas cerámicas por adhesión para garantizar la calidad, durabilidad, y las prestaciones técnicas y estéticas de nuestros productos cerámicos.

GRES ARAGÓN recommends following the criteria established by the **UNE 138002:2017** standard. General rules for the execution of ceramic tiles with adhesion to guarantee the quality, durability, and technical and aesthetic performance of our ceramic products.

RECOMENDACIÓN GENERAL

Gres Aragón recomienda en exteriores el uso de adhesivos tipo **C2 TE S1** (Adhesivo cementoso mejorado para su uso en exteriores, con tiempo abierto ampliado y deformable) y material para juntas tipo **CG2** (EN 138888). Todos los fabricantes de cemento cola disponen de este tipo de materiales desarrollados para la colocación en exteriores.

No se descarta la colocación con mortero tradicional, bajo responsabilidad del colocador y nunca se recomienda en exteriores con riesgo de heladas.

GENERAL GUIDELINES

When tiles are laid outdoors, Gres Aragón recommends the use of **C2 TE S1** type adhesives (improved deformable cement-based adhesives for outdoor use, with an extended open time) and **CG2** type grouting material (grouts for outdoor use with a low water absorption rate and resistance to abrasion).

All manufacturers of cement-based adhesives make materials of this kind for outdoor use.

It is possible to lay the tiles with the traditional cement mortar method, but the tile layer will be responsible for ensuring the proper preparation and application of the mix. Do not use it in outdoors.

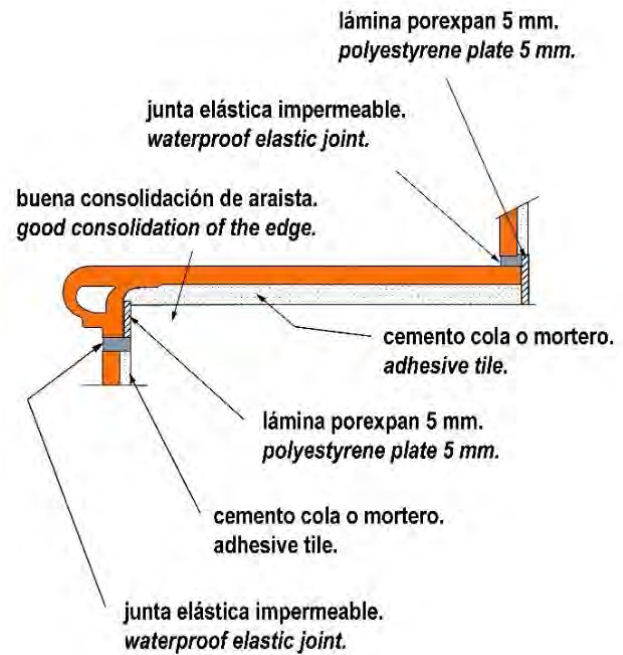
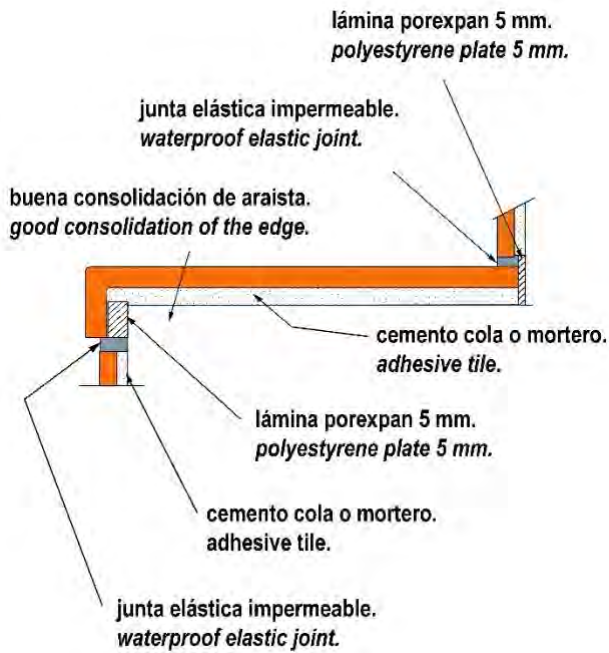

CONSEJOS PARA LA COLOCACIÓN DEL PELDAÑO

1. El soporte debe estar curado, seco y bien conformado, especialmente la arista delantera.
2. Efectuar doble encolado en los peldaños, extendiendo adhesivo tanto sobre el soporte como en la cara posterior del peldaño. El peldaño debe quedar totalmente macizado y sin huecos.
3. Se recomienda que el perfil delantero descansa sobre el espesor de la tabica vertical. Se colocará lámina de porexpan de 5 mm de espesor en la parte trasera del perfil. Se rejuntará con junta elástica impermeable.
4. El espesor trasero del peldaño se independizará de la pared con porexpan de 5 mm y se rejuntará con junta elástica impermeable.
5. En escaleras encajadas entre 2 muros, se practicarán juntas de dilatación en los encuentros con los muros.
6. En escaleras muy anchas, se practicarán juntas de dilatación cada 4 m de longitud.
7. Las láminas de porexpan y las juntas de dilatación flexibles e impermeables permiten absorber los movimientos de dilatación y evitan la entrada de agua en el substrato.
8. Dejar fraguar antes de pisar.

TIPS FOR LAYING STEP TILES

1. The substrate should be properly formed, cured and dry, particularly its front edge.
2. Use the floating and buttering method to lay the step tiles so as to ensure a void-free solid bond.
3. The front edge of the step tile should rest on the top edge of the riser. A 5 mm extruded polystyrene plate should be inserted between the front edge of the step and the riser, and then grouting the joint using a waterproof elastic material.
4. The back edge of the step tile should be kept separate from the wall by inserting 5 mm of extruded polystyrene and then grouting the joint.
5. When the stair is fitting between two walls, expansion joints should be left between stair and walls.
6. In wide stairs, leave expansion joint every 4 m.
7. Using the porexpan plate and expansion joints filling in with waterproof elastic materials any expansion will be absorbed and no water will filter through.
8. Wait until it is completely dry before stepping the wings.

P	PROCELÁNICO PORCELAIN TILES	URBAN	TIBET	MARBLE	ORDESA	PETRA	RODENO	ITACA
E	ESMALTADO GLAZED							
	Reacción al fuego Reaction to fire	A1 no reacciona al fuego A1 does not react to fire						
	Características dimensionales Dimension tolerance	<1% / <0,6% máx 2 mm						
	Absorción de agua Water absorption	E≤0,5%						
	Coef. Dilatación térmica lineal Linear thermal expansion coefficient	5,8x10 ⁻⁶ x C ⁻¹						
	Expansión por humedad Moisture expansion	<0,1 mm/m						
	Resistencia a la flexión Breaking strength	>40N/mm ²						
	Resistencia a la abrasión superficial Resistance to surface abrasion	Antideslizante Anti slip Gris, Beige, Blanco PEI 4 Caoba, Grafito PEI 2 Liso·Smooth Gris, Beige, Blanco PEI 4 Caoba, Grafito PEI 2	Antideslizante Anti slip Gris, Beige, Blanco PEI 4 Antracita PEI 3 Liso·Smooth Gris, Beige, Blanco PEI 4 Antracita PEI 3	PEI 4	PEI 4	PEI 4	Roble PEI 4 Nogal PEI 3	PEI 4
	Resistencia a las manchas Resistance to stains	clase 5 class 5						
	Péndulo (CTE) Not required out of Spain	Antideslizante clase 3 Anti slip class 3 Liso clase 1 Smooth class 1						
	A pie descalzo Barefoot slip resistance	Antideslizante·Anti slip C Liso·Smooth A						
	A pie calzado Slip resistance with footwear	Antideslizante·Anti slip R11 Liso·Smooth R9						
	Resistencia al cuarteo Crazing resistance	sí/yes						
	Resistencia a la helada Frost resistance	✓						
	Resistencia al choque térmico Resistance to thermal shock	✓						
	Resistencia química Chemical resistance	✓						
	Destonificado Shade variation	V2 ligero light	V3 moderado mild	V3 moderado mild	V3 moderado mild	V2 ligero light	V3 moderado mild	V4 considerable substantial
	Antibacteriano Antibacterian	R>2 Reducción antibacteriana >99 %						

Características técnicas y datos de embalaje

Technical and packing information

PORCELÁNICOS PORCELAIN TILES

	Esesor (mm) Thickness (mm)	U.M.*	U.M./Caja U.M./Box	U.M./Palet U.M./Pallet	Pzs./U.M. Pcs./U.M.	Pzs./Caja Pcs./Box	Kg./U.M. Kg./U.M.	Kg./Caja Kg./Box	Kg./Palet Kg./Pallet	
URBAN · PETRA · ITACA										
Peldaño redondeado 30	Rounded stair-tread 30	14	Pz. Pc.	4	288	1	4	3,1	12,6	806
URBAN · TIBET · MARBLE · ORDESA · PETRA · RODENO · ITACA										
Peldaño redondeado 120	Rounded stair-tread 120	14	Pz. Pc.	2	32	1	2	12,1	24,2	387,2
URBAN										
Peldaño redondeado 150	Rounded stair-tread 150	14	Pz. Pc.	4	36	1	4	14,4	57,76	519,84
URBAN · TIBET · MARBLE · ORDESA · PETRA · RODENO · ITACA										
Tapa peldaño redonda izda.	Left rounded step cover	-	Pz. Pc.	10	**	1	10	0,17	1,7	**
Tapa peldaño redonda dcha.	Right rounded step cover	-	Pz. Pc.	10	**	1	10	0,17	1,7	**
URBAN · TIBET · MARBLE · ORDESA · PETRA · RODENO										
Zanquín redondeado izda.	Rounded string left	9,5	Jg. set	5	**	2	10	3,29	16,4	**
Zanquín redondeado dcha.	Rounded string right	9,5	Jg. set	5	**	2	10	3,29	16,4	**
URBAN · PETRA · ITACA										
Esquina redondeada	Rounded stair-tread corner	14	Pz. Pc.	2	60	1	2	4,25	8,5	255
TIBET										
Peldaño recto 30	Straight stair-tread 30	14	Pz. Pc.	4	288	1	4	2,76	11,05	795,5
URBAN · ORDESA · PETRA · RODENO										
Peldaño recto 60	Straight stair-tread 60	14	Pz. Pc.	4	144	1	4	5,7	22,6	817
URBAN · MARBLE · ORDESA · PETRA · RODENO · ITACA										
Peldaño recto 120	Straight stair-tread 120	14	Pz. Pc.	2	32	1	2	11,32	22,6	362,2
URBAN										
Peldaño recto 150	Straight stair-tread 150	14	Pz. Pc.	4	36	1	4	14,44	57,76	519,84
URBAN · MARBLE · ORDESA · PETRA · RODENO · ITACA										
Tapa peldaño recta	Straight step cover	-	Pz. Pc.	10	**	1	10	0,17	1,7	**
URBAN · MARBLE · ORDESA · PETRA · RODENO										
Zanquín recto izda.	Straight string left	9,5	Jg. set	5	**	2	10	3,29	16,4	**
Zanquín recto dcha.	Straight string right	9,5	Jg. set	5	**	2	10	3,29	16,4	**
TIBET										
Esquina recta	Straight stair-tread corner	14	Pz. Pc.	2	60	1	2	3,5	7	420
URBAN · TIBET · MARBLE CARRARA BLANCO** · ORDESA · ITACA										
Tabica 15x120	Riser 15x120	10,4	Pz. Pc.	6	264	1	6	4,24	25,4	1119
URBAN CAOBA · MARBLE · PETRA · RODENO										
Tabica 15x120	Riser 15x120	10	Pz. Pc.	5	305	1	5	3,913	19,797	975
URBAN										
Tabica 15x150	Riser 15x150	10	Pz. Pc.	**	**	**	**	**	**	**
URBAN · TIBET · MARBLE · ORDESA · PETRA · RODENO										
Rodapié 40	Skirting board 40	9,5	ml lm	10	460	2,5	25	1,90	19,03	875,15
ÍTACA										
Zanquín redondeado izda.	Rounded string left	9,5	Jg. set	5	300	2	10	0,85	4,25	255
Zanquín redondeado dcha.	Rounded string right	9,5	Jg. set	5	300	2	10	0,85	4,25	255
Rodapié 30	Skirting board 30	9,5	ml lm	10,21	367,57	3,33	34	1,74	17,6	650

** Producto con dimensiones 147x1197x10,4 mm / hasta fin de existencias.

** Product with dimensions 147x1197x10,4 mm / until end of stock.

















E	ESMALTADO GLAZED	MYTHO	ESMALTADOS GLAZED TILES CLASSIC	COLUMBIA	ANTIC	STONE	TATRA	ORIÓN	CAPRI
	Reacción al fuego Reaction to fire	A1 no reacciona al fuego A1 does not react to fire							
	Características dimensionales Dimension tolerance	<1,25% máx 2 mm							
	Absorción de agua Water absorption	3<E≤6%							
	Coef. Dilatación térmica lineal Linear thermal expansion coefficient	5,2x10 ⁻⁶ x C ⁻¹							
	Resistencia a la flexión Breaking strength	20N/mm ²							
	Resistencia a la abrasión superficial Resistance to surface abrasion	Acero PEI 4 Rubino/ Tierra PEI 3	Teka/Parma/ Pisa PEI 2 Malta PEI 3	PEI 3-4	Cuero/ Marrón PEI 3 Ceniza PEI 4	Gris PEI 3 Beige PEI 4	PEI 3	Beige/Jade PEI 4 Gris PEI 3 Antracita PEI 2	Gris PEI 3 Beige/Hueso/ Carbón/Rojo/ Chocolate PEI 4
	Desgaste tránsito peatonal Erosion to pedestrian transit	H6	Malta H4	H4	H5		H4		H4
	Resistencia al rayado (Método Mohs) Scratch hardness of surface (Mohs Method)	6 - 9	Teka/Parma 8						
	Resistencia a las manchas Resistance to stains	clase 5 class 5							
	Péndulo (CTE) Not required out of Spain	clase 1 class 1	Teka/Parma/ Pisa 2 Malta 3	clase 2 class 2	clase 1 class 1	clase 2 class 2	clase 2 class 2	clase 2 class 2	clase 2 class 2
	A pie descalzo Barefoot slip resistance	B	Teka/Parma C	B	B	B	B	C	B
	A pie calzado Slip resistance with footwear	<R9	Teka R10 Malta/Pisa R11 Parma <R9	R10	R10	R10	R10	R11	R10
	Resistencia al cuarteo Crazing resistance	sí/yes	sí/yes	sí/yes	sí/yes	sí/yes	sí/yes		sí/yes
	Extrusión Extruded tiles		✓	✓	✓	✓	✓	✓	✓
	Resistencia a la helada Frost resistance	✓	✓	✓	✓	✓	✓	✓	✓
	Resistencia al choque térmico Resistance to thermal shock	✓	✓	✓	✓	✓	✓	✓	✓
	Resistencia química Chemical resistance	✓	✓	✓	✓	✓	✓	✓	✓
	Antibacteriano Antibacterian								R>2 Reducción antibacteriana >99 %

Características técnicas y datos de embalaje

Technical and packing information

ESMALTADOS GLAZED TILES

	Esesor (mm) Thickness (mm)	U.M.*	U.M./Caja U.M./Box	U.M./Palet U.M./Pallet	Pzs./U.M. Pcs./U.M.	Pzs./Caja Pcs./Box	Kg./U.M. Kg./U.M.	Kg./Caja Kg./Box	Kg./Palet Kg./Pallet
ESMALTADOS GLAZED TILES CLASSIC · ANTIC									
Peldaño redondeado 25 Rounded stair-tread 25	18	Pz. Pc.	6	324	1	6	3,3	19,8	1069
MYTHO · ESMALTADOS GLAZED TILES CLASSIC · COLUMBIA · ANTIC · STONE · TATRA · ORION · CAPRI									
Peldaño redondeado 33 Rounded stair-tread 33	18	Pz. Pc.	6	216	1	6	4,4	26,4	950
MYTHO · TATRA · ORION · CAPRI									
Peldaño redondeado 50 Rounded stair-tread 50	18	Pz. Pc.	4	144	1	4	7,05	28,23	1016,2
MYTHO · ESMALTADOS GLAZED TILES CLASSIC · COLUMBIA · ANTIC · STONE · TATRA · ORION · CAPRI									
Esquina redondeada Rounded stair-tread corner	18	Pz. Pc.	2	60	1	2	6	12	360
MYTHO · ESMALTADOS GLAZED TILES CLASSIC · COLUMBIA · ANTIC · STONE · TATRA · ORION · CAPRI									
Zanquín redondeado izda. Rounded string left side	16	Pz. Pc.	10	300	1	10	1,3	13	390
Zanquín redondeado dcha. Rounded string right side	16	Pz. Pc.	10	300	1	10	1,3	13	390
STONE									
Peldaño recto 33 Straight stair-tread 33	18	Pz. Pc.	6	216	1	6	4,6	27,6	994
STONE · ORION · CAPRI									
Peldaño recto 50 Straight stair-tread 50	18	Pz. Pc.	4	144	1	4	6,45	25,8	928
STONE									
Esquina recta Stair-tread corner	18	Pz. Pc.	2	60	1	2	5,07	10,15	319
STONE									
Zanquín recto izda. Straight string left side	16	Pz. Pc.	10	300	1	10	1,3	13	390
Zanquín recto dcha. Straight string right side	16	Pz. Pc.	10	300	1	10	1,3	13	390
ESMALTADOS GLAZED TILES CLASSIC · COLUMBIA									
Vierteaguas 25x33 Wash 25x33	18	Pz. Pc.	6	324	1	6	3,13	18,78	1014
MYTHO									
Vierteaguas 33x33 Wash 33x33	18	Pz. Pc.	6	216	1	6	4,3	25,8	928,8
ESMALTADOS GLAZED TILES CLASSIC · ANTIC									
Rodapié 25 Skirting board 25	14	m l lm	11,25	450	4	45	2,5	27,7	1108
MYTHO · ESMALTADOS GLAZED TILES CLASSIC · STONE · TATRA · ORION · CAPRI									
Rodapié 33 Skirting board 33	16	m l lm	8	576	3	24	3	18,4	1325
COLUMBIA · ANTIC									
Rodapié 33 Skirting board 33	16	m l lm	8	576	3	24	2,3	18	1296

 NATURAL UNGLAZED	NATURAL	NATURAL NATURAL TILES CLASSIC	COTTO	JASPER
 Reacción al fuego Reaction to fire	A1 no reacciona al fuego A1 does not react to fire			
 Características dimensionales Dimension tolerance	<1,25% máx 2 mm			
 Absorción de agua Water absorption	3<E≤6%			
 Coef. Dilatación térmica lineal Linear thermal expansion coefficient	5,2x10 ⁻⁶ x C ⁻¹			
 Resistencia a la flexión Breaking strength	20 a 25N/mm ²	20N/mm ²	20 a 25N/mm ²	20N/mm ²
 Resistencia a la abrasión profunda Resistance to deep abrasion	<393mm ³			
 Resistencia al rayado (Método Mohs) Scratch hardness of surface (Mohs Method)	6		7	
 Resistencia a las manchas Resistance to stains	clase 3 a 5 class 3 to 5			
 Péndulo (CTE) Not required out of Spain	clase 3 class 3			
 A pie descalzo Barefoot slip resistance	C			
 A pie calzado Slip resistance with footwear	R11			
 Extrusión Extruded tiles	✓	✓	✓	✓
 Resistencia a la helada Frost resistance	✓	✓	✓	✓
 Resistencia al choque térmico Resistance to thermal shock	✓	✓	✓	✓
 Resistencia química Chemical resistance	✓	✓	✓	✓

Características técnicas y datos de embalaje

Technical and packing information

NATURALES NATURAL TILES

	Espesor (mm) Thickness (mm)	U.M.*	U.M./Caja U.M./Box	U.M./Palet U.M./Pallet	Pzs./U.M. Pcs./U.M.	Pzs./Caja Pcs./Box	Kg./U.M. Kg./U.M.	Kg./Caja Kg./Box	Kg./Palet Kg./Pallet
NATURAL · COTTO									
Peldaño redondeado 25 Rounded stair-tread 25	18	Pz. Pc.	6	324	1	6	3,3	19,8	1069
NATURAL · NATURALES NATURAL TILES CLASSIC · COTTO · JASPER									
Peldaño redondeado 33 Rounded stair-tread 33	18	Pz. Pc.	6	216	1	6	4,4	26,4	950
NATURAL · NATURALES NATURAL TILES CLASSIC · COTTO · JASPER									
Esquina redondeada Rounded stair-tread corner	18	Pz. Pc.	2	60	1	2	6	12	360
NATURAL · NATURALES NATURAL TILES CLASSIC · COTTO · JASPER									
Zanquín redondeado izda. Rounded string left side	16	Pz. Pc.	10	300	1	10	1,3	13	390
Zanquín redondeado dcha. Rounded string right side	16	Pz. Pc.	10	300	1	10	1,3	13	390
NATURAL									
Peldaño recto 25 Straight stair-tread 25	20	Pz. Pc.	6	324	1	6	3,4	20,3	1095
NATURAL									
Peldaño recto 33 Straight stair-tread 33	20	Pz. Pc.	6	216	1	6	4,8	28,8	1037
NATURAL									
Esquina recta Stair-tread corner	20	Pz. Pc.	2	60	1	2	6,2	12,4	372
NATURAL									
Zanquín recto izda. Straight string left side	16	Pz. Pc.	10	300	1	10	1,3	13	390
Zanquín recto dcha. Straight string right side	16	Pz. Pc.	10	300	1	10	1,3	13	390
NATURAL									
Vierteaguas 25x25 Wash 25x25	16	Pz. Pc.	8	480	1	8	2,1	17	1027
NATURAL									
Vierteaguas 25x33 Wash 25x33	18	Pz. Pc.	6	324	1	6	3,13	18,78	1014
NATURAL · NATURALES NATURAL TILES CLASSIC									
Vierteaguas 33x33 Wash 33x33	18	Pz. Pc.	6	216	1	6	4,3	25,8	928,8
NATURAL · COTO GRIS/BLANCO									
Rodapié 25 Skirting board 25	14	m l lm	11,25	450	4	45	2,3	25,9	1038,6
COTTO ROJO									
Rodapié 25 Skirting board 25	14	m l lm	12	480	4	48	2,3	27,7	1108
NATURAL · NATURALES NATURAL TILES CLASSIC · COTO									
Rodapié 33 Skirting board 33	16	m l lm	8	576	3	24	2,3	18	1296
JASPER									
Rodapié 33 Skirting board 33	16	m l lm	8	576	3	24	2,3	18,4	1325
NATURAL									
Tabica 25 Riser 25	20	Pz. Pc.	7	280	4	7	4	28	1120
NATURAL									
Tabica 30 Riser 30	20	Pz. Pc.	4,33	320,66	3	13	3,8	16,5	1217

GRES ARAGÓN

SOLUTIONS FOR LIVING

ACEPOOL
WELLNESS CERAMICS - GRES ARAGÓN

FAVEKER®
ARCHITECTURAL CERAMICS

 BIOLINKER
TECHNOLOGY BY GRES ARAGÓN

GRES ARAGÓN

SOLUTIONS FOR LIVING

ACEPOOL
WELLNESS CERAMICS GRES ARAGÓN

FAVEKER
ARCHITECTURAL CERAMICS

BIOKLINKER
TECHNOLOGY BY GRES ARAGÓN

GRES DE ARAGÓN, S.A.

FÁBRICA Y OFICINAS/ FACTORY AND OFFICE:

Ctra. Escatron, 9
44600 ALCAÑIZ (Teruel) Spain
Tel. +34 978 830 511
Fax +34 978 833 003
gresaragon@gresaragon.com

CENTRO LOGÍSTICO Y COMERCIAL/ LOGISTIC AND COMMERCIAL CENTRE

Ctra. Villarreal-Onda, km 9
12200 ONDA (Castellón) Spain
Tel. +34 964 626 526
Fax +34 964 626 585
onda@gresaragon.com

FÁBRICA FAVEKER / FAVEKER FACTORY

Pol. El Regatillo 2,
Ctra. Alcorisa a Andorra, km 3,5
44550 ALCORISA (Teruel) Spain
faveker@gresaragon.com

www.gresaragon.com
www.faveker.com



ACREDITADO POR ENAC

* Fábricas Alcañiz y Faveker, Centro logístico y comercial



ACREDITADO POR ENAC

* Fábricas Alcañiz y Faveker

Edición/Edition: 0222